



ENTENTE INTERDEPARTEMENTALE MAINE ET LOIRE – INDRE ET LOIRE

pour l'aménagement du bassin de l'Authion et la mise en valeur de la Vallée de l'Authion



L'Atlas cartographique

Du SAGE du bassin versant de l'Authion – Année 2017

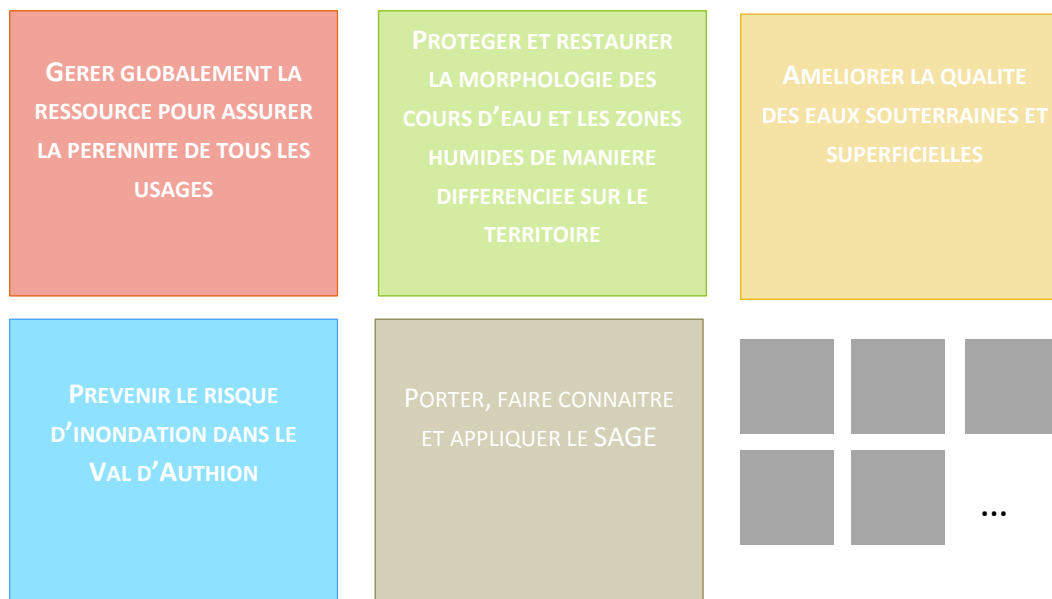

L'ATLAS CARTOGRAPHIQUE DU SAGE...

L'atlas cartographique est un outil visuel permettant de voir de façon graphique les différents aspects du bassin versant. En fonction des résultats obtenus, il permet d'orienter les prises de décision et la mise en œuvre des préconisations du SAGE dans un souci d'efficacité.

Cet atlas présente les différentes cartes produites dans le cadre de l'élaboration du PAGD, du règlement, de l'évaluation environnement et du tableau de bord.

Qu'est-ce qu'un atlas ?

Le Glossaire français de cartographie (1990) donne la définition suivante pour le mot atlas : « recueil de cartes, conçu pour représenter un espace donné et exposer un ou plusieurs thèmes ». L'atlas est par définition un inventaire géographique intelligent, l'outil indispensable qui permet précisément à la géographie d'abandonner ses aspects d'inventaire sans intérêt : « la carte est représentation des lieux, l'atlas fichier des lieux, la géographie explication des lieux » (Brunet et al, 1995).¹

Quoi et pourquoi ?

L'atlas cartographique comprend **47** cartes visant à assurer un suivi efficace de la mise en œuvre des 5 objectifs généraux du SAGE. Cet atlas est classé en 5 parties :

- adéquation besoins-ressources : gérer globalement la ressource en eaux
- qualité morphologique et continuité écologique / patrimoine écologique et zones humides : protéger et restaurer la continuité des cours d'eau
- qualité de l'eau : améliorer la qualité des eaux
- inondation : prévenir les risques inondations
- thématiques transversale : porter, faire connaître et appliquer le SAGE

Pour qui ?

Les cartes sont un support d'aide à la décision éditées pour les membres de la CLE et aux différents acteurs techniques et usagers de l'eau.

¹ GUMUCHIAN Hervé & MAROIS Claude, 2000, *Initiation à la recherche en géographie : aménagement, développement territorial, environnement*, Ed. ECONOMICA, Les presses de l'Université de Montréal, 420p.

Table des matières

Cartographie de la ressource en eau - quantité	- 6 -
Formation géologique du bassin versant de l'Authion	- 7 -
Réseau de suivi piézométrique du BRGM	- 8 -
Réseau hydrométrique du SAGE Authion.....	- 9 -
Fonctionnement hydraulique du bassin en période de basses eaux	- 10 -
Fonctionnement hydraulique du bassin en période de crues et de hautes eaux	- 11 -
Réseau de suivi des assecs	- 12 -
Situation des ressources en étiage.....	- 13 -
Réseau des stations de mesure de débits	- 14 -
Zones de Répartition des Eaux.....	- 15 -
Densité de plan d'eau de plus de 1000 mètres carrés par sous bassin versant unitaire de l'Authion.....	- 16 -
Superficie des plans d'eau de plus de 1000 mètres carrés par sous bassin versant unitaire de l'Authion	- 17 -
Réseaux agricoles sous-pressions collectifs.....	- 18 -
Cartographie de la protection et la restauration de la morphologie des cours d'eau et des zones humides	- 19 -
Les cours d'eau classés liste 1 et liste 2 et les ouvrages prioritaires du bassin versant de l'Authion	- 20 -
Ouvrages structurants et ouvrages secondaires sur le périmètre du bassin versant de l'Authion	- 21 -
Taux d'étagement et hauteur de chute pour les principaux cours d'eau	- 22 -
L'aléa érosif sur le bassin versant de l'Authion	- 23 -
Localisation des plans d'eau sur le bassin versant de l'Authion	- 24 -
Zone de frayères et réservoirs biologiques sur le bassin versant de l'Authion	- 25 -
Espèces exotiques envahissantes : flore et faune	- 26 -
Densité de la ripisylve des cours d'eau du bassin versant de l'Authion	- 27 -
Site Natura 2000	- 28 -
Zones humides potentielles	- 29 -
Le patrimoine écologique – zones humides et milieux naturels	- 30 -
Niveau de priorité des enveloppes de forte probabilité de présence des zones humides.....	- 31 -

Les zones forestières sur le bassin versant de l'Authion	Les unités paysagères du bassin versant de l'Authion	- 32 -
Cartographie de la qualité des eaux		- 34 -
Réseau de surveillance des eaux superficielles		- 35 -
Réseau de surveillance des eaux souterraines à partir des points de prélèvements AEP (en activité ou non)		- 36 -
Evaluation 2016 de la qualité des cours d'eau		- 37 -
Impact des pesticides sur la qualité de l'eau pour l'année 2015		- 38 -
La qualité des eaux souterraines		- 39 -
Cartographie du risque inondation		- 40 -
Encadrement du risque inondation dans le val d'Authion		- 41 -
Le risque inondation pour le bassin versant de l'Authion		- 42 -
Plus hautes eaux connues (PHEC) – Risque d'inondation par la Loire		- 43 -
Zones inondables par l'Authion et « contrôlées » depuis 1974		- 44 -
a nappe d'eau dans le Val d'Authion derrière la levée pour la crue extrême		- 45 -
Les repères de crue		- 46 -
Cartographie générale sur le bassin versant de l'Authion		- 47 -
Situation du bassin versant de l'Authion à l'échelle Loire - Bretagne		- 48 -
Contexte géographique du bassin versant de l'Authion		- 49 -
Les cours d'eau du bassin versant de l'Authion		- 50 -
L'occupation du sol en 2012		- 51 -
Population et densité de population en 2013		- 52 -
Les commissions géographiques et leurs unités de gestion		- 53 -
Communes, groupements et collectivités du bassin versant de l'Authion avec compétences GEMAPI en 2017		- 54 -
La planification territoriale		- 55 -
Le registre parcellaire graphique		- 56 -
Superficie drainée par commune en 2010		- 57 -
Zonage de production végétale spécialisée de la vallée de l'Authion		- 58 -
Capacité nominale des stations d'épuration		- 59 -



Cartographie de la ressource en eau - quantité

Adéquation besoins-ressources

GERER GLOBALEMENT LA
RESSOURCE POUR ASSURER
LA PERENNITE DE TOUS LES
USAGES

Réseau de surveillance des eaux souterraines à partir des points de prélèvements AEP (en activité ou non)

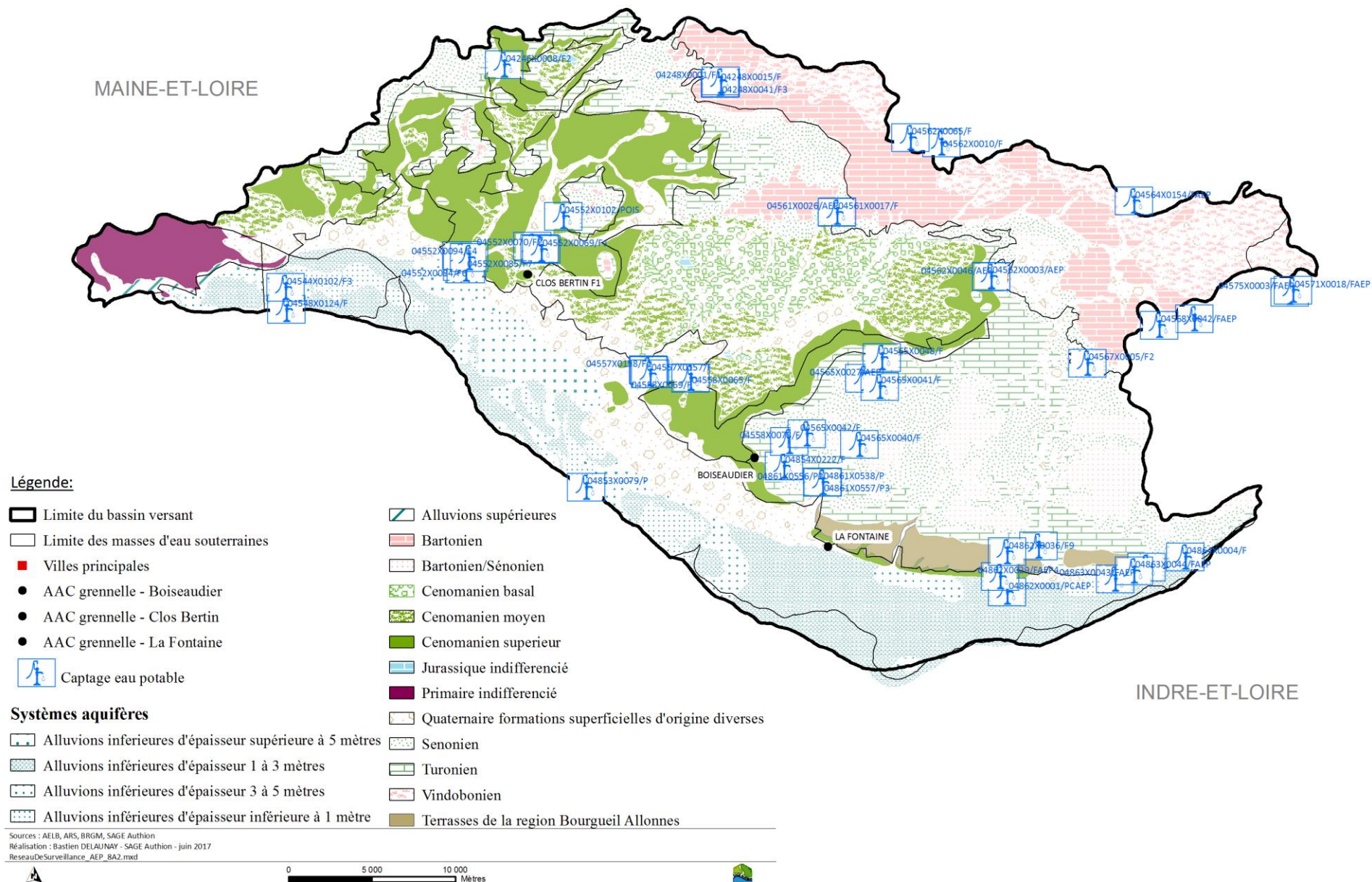

Réseau de suivi piézométrique du BRGM

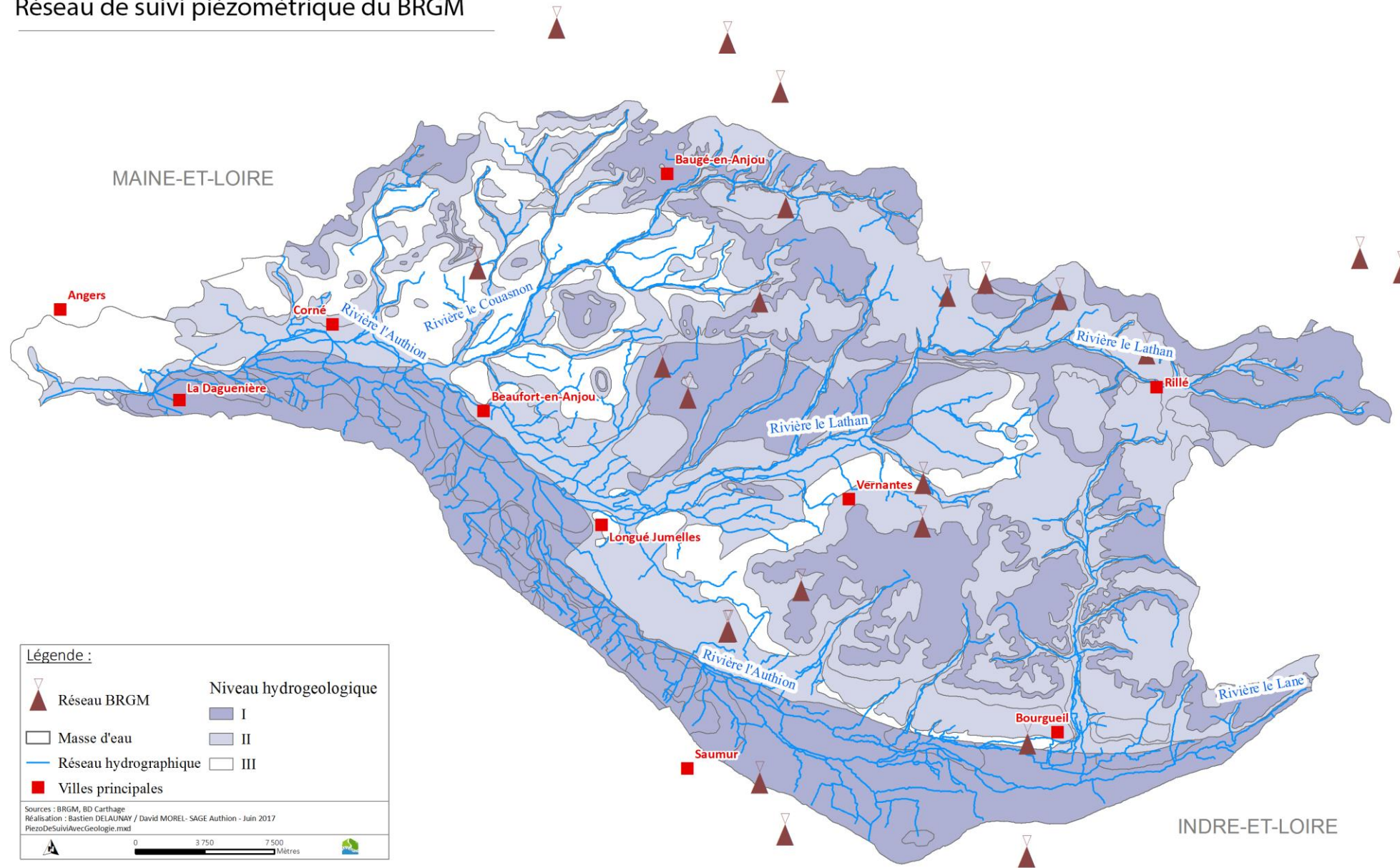

Réseau hydrométrique du SAGE Authion

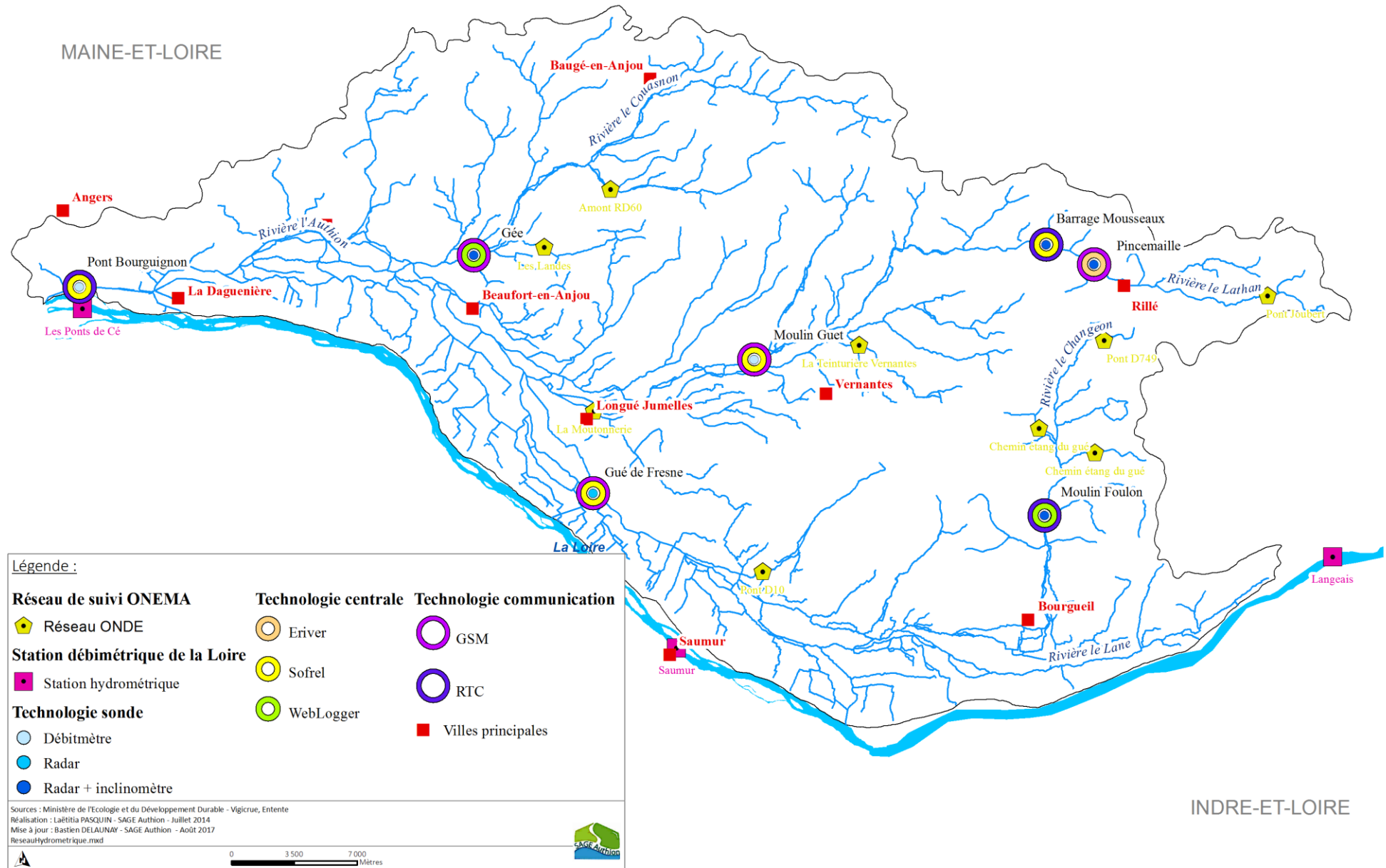

INDRE-ET-LOIRE

Fonctionnement hydraulique du bassin versant en période de basses eaux

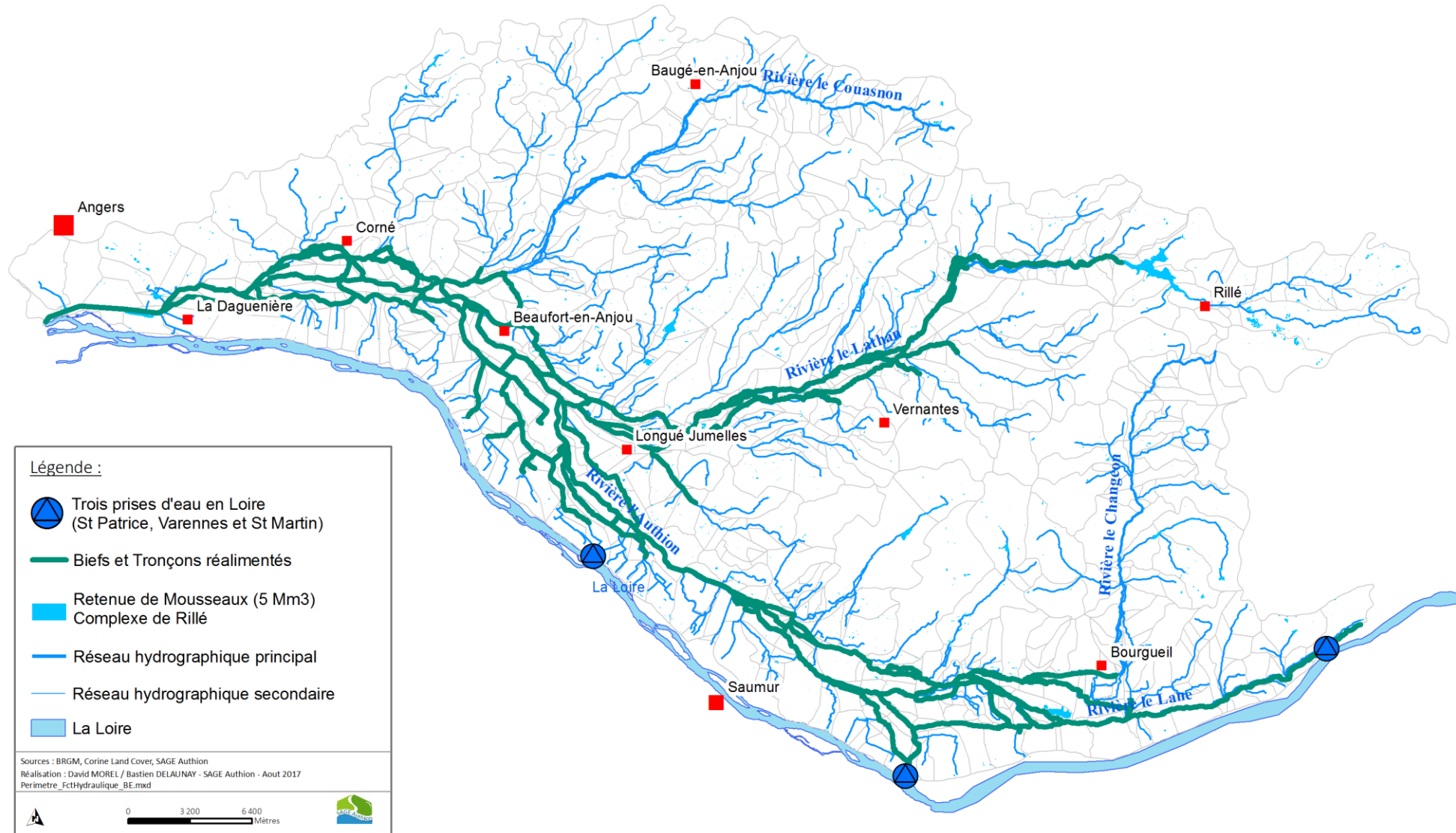

Fonctionnement hydraulique du bassin versant en période de crues et de hautes eaux

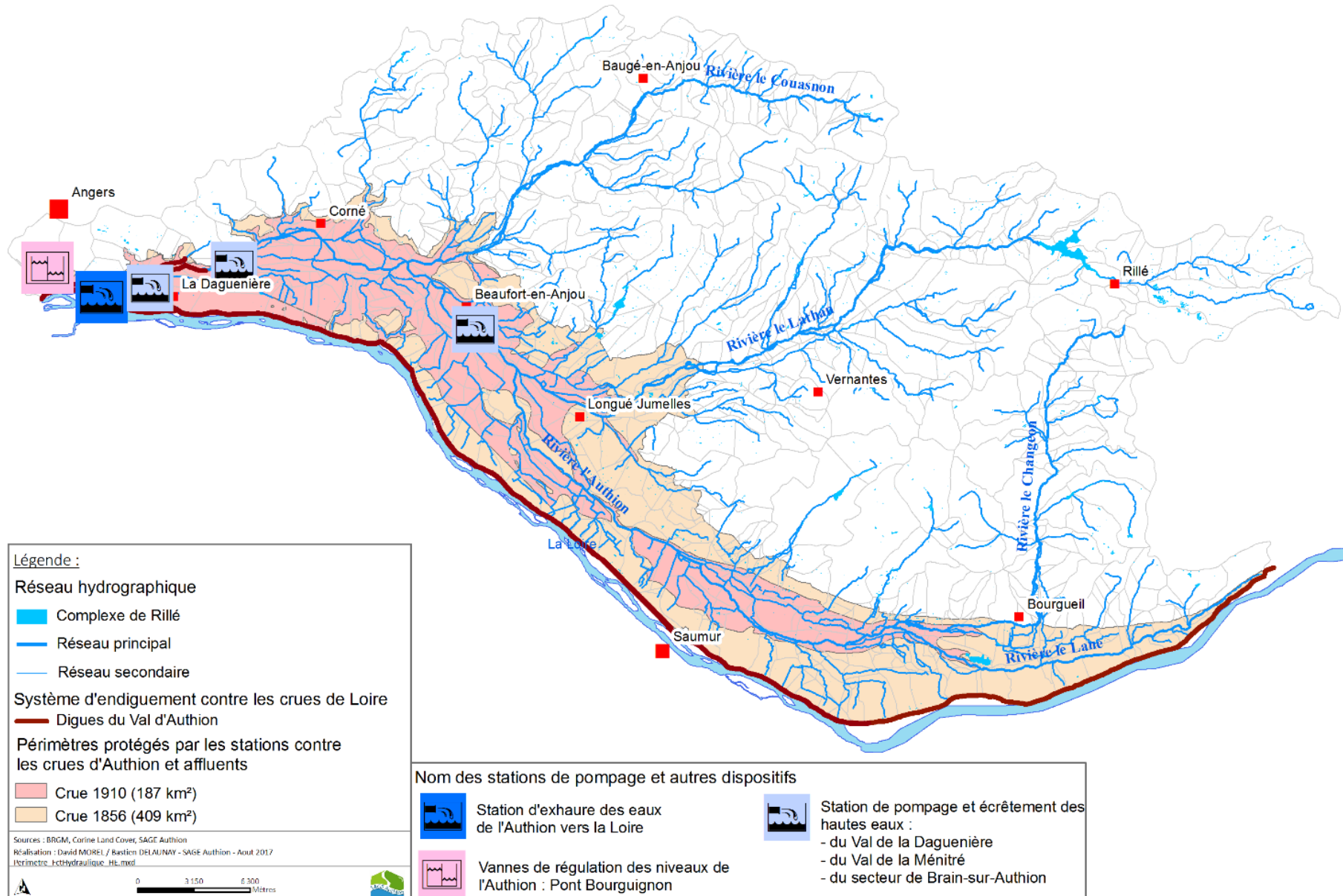

Bassin de l'Authion - Réseau de suivi quantité et assec Période d'été 2017

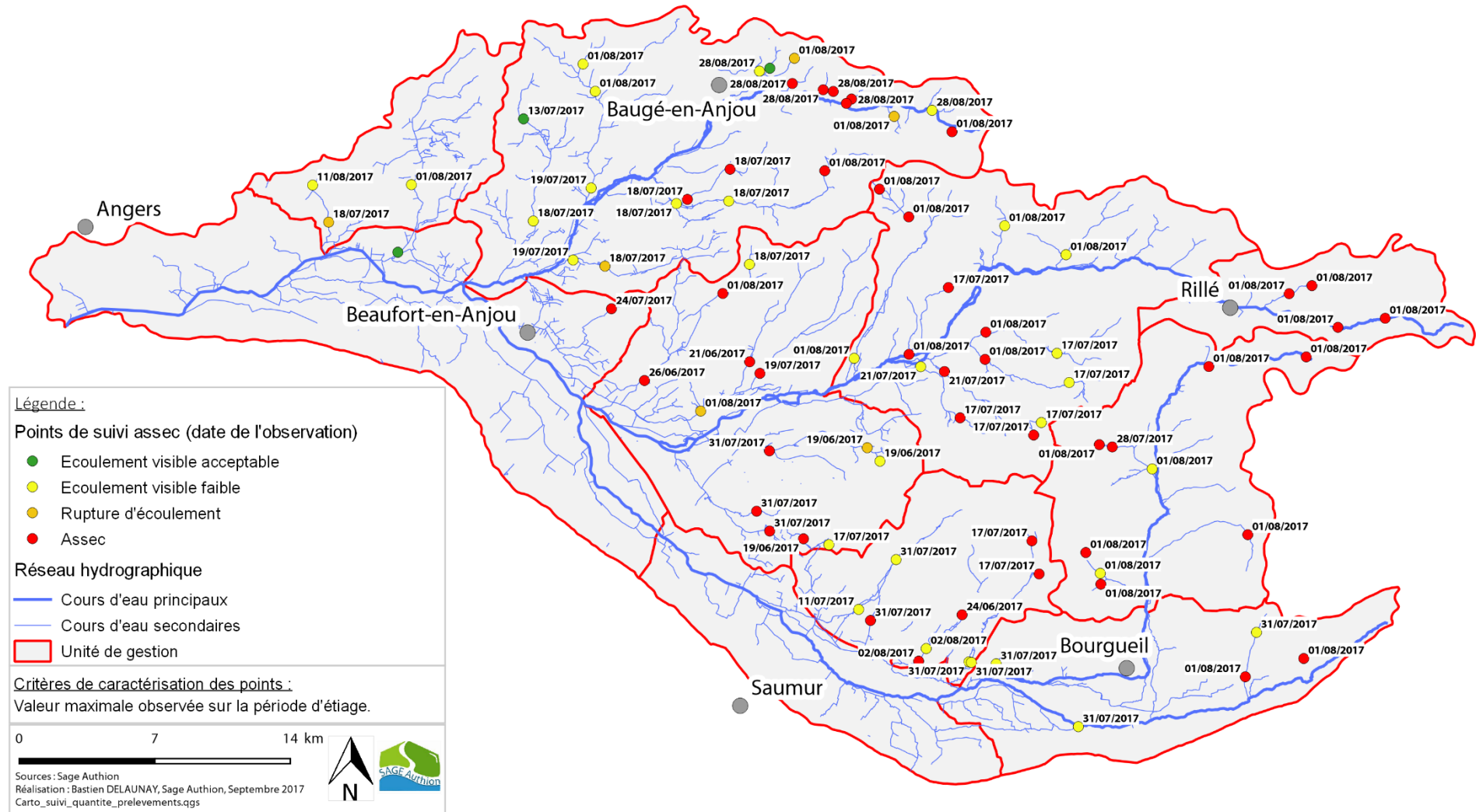

Synthèse des étiages du bassin versant de l'Authion

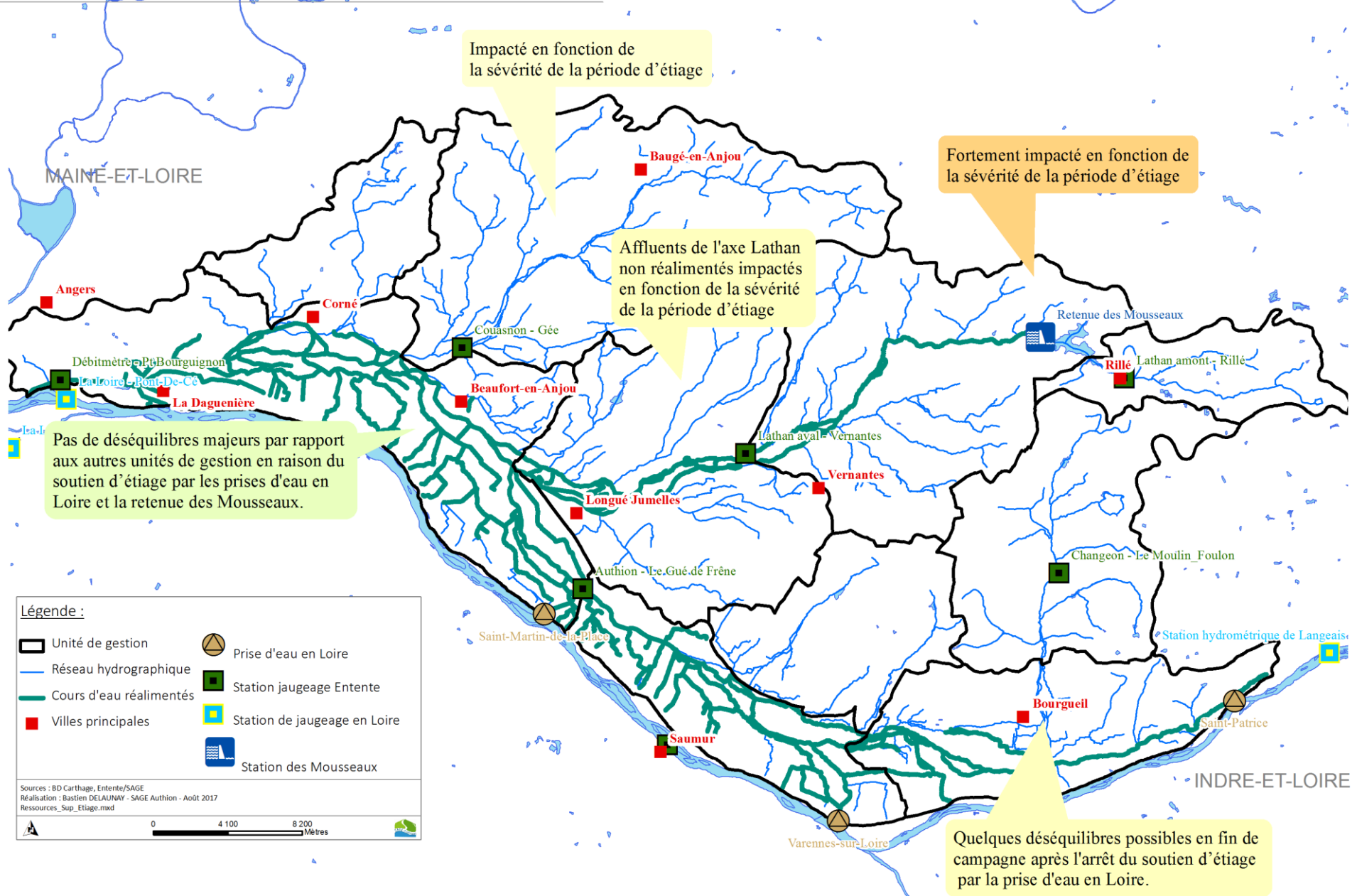

Légende :

- Unité de gestion
- Réseau hydrographique
- Cours d'eau réalimentés
- Villes principales
- Prise d'eau en Loire
- S Station jaugeage Entente
- Station de jaugeage en Loire
- Station des Mousseaux

Sources : BD Carthage, Entente/SAGE
Réalisation : Bastien DELAUNAY - SAGE Authion - Août 2017
Ressources_Sup_Etiage.mxd

0 4 100 8 200 Mètres

Réseau des stations de mesures de débits

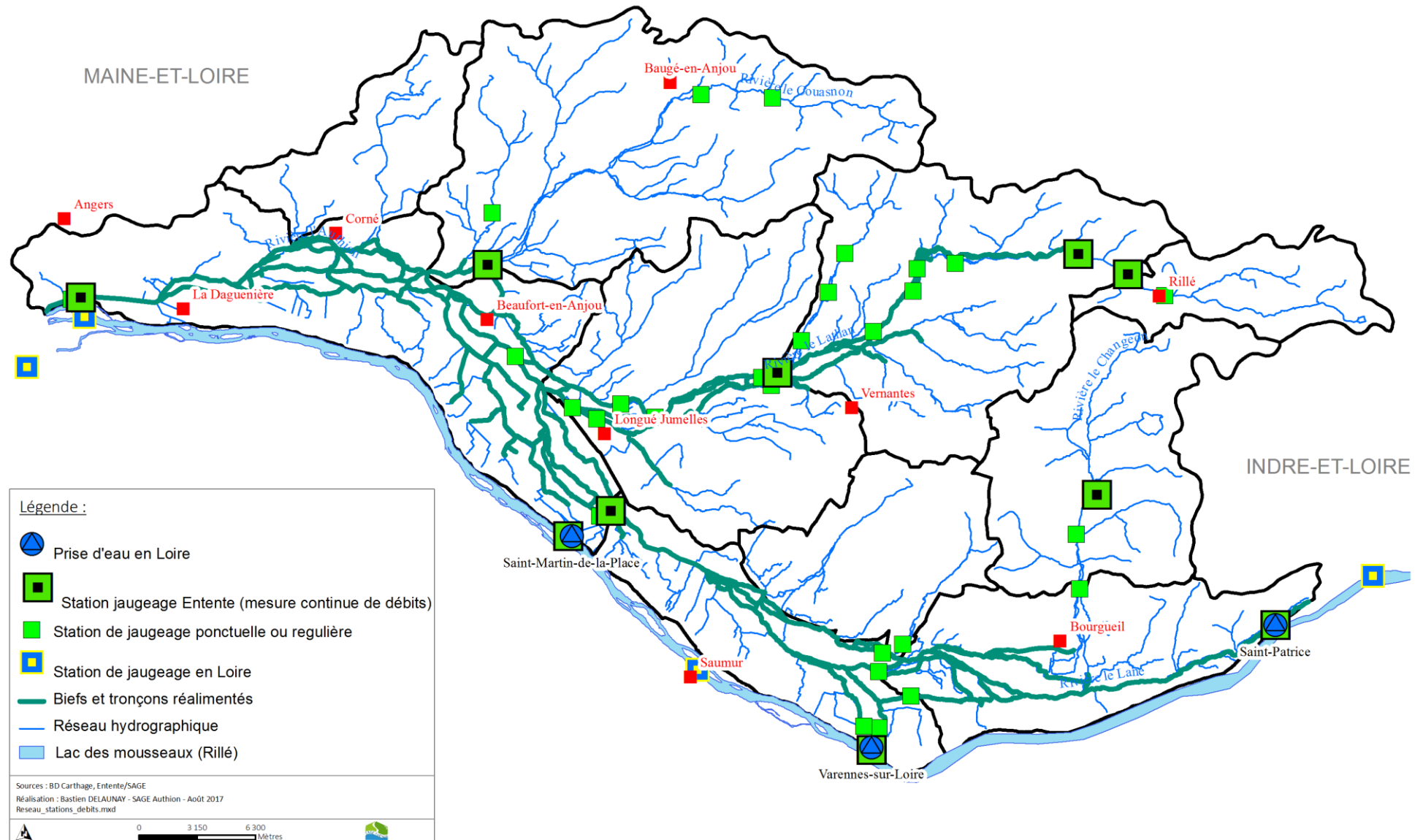

Zones de Répartition des Eaux du Cénomaniens (ZRE)

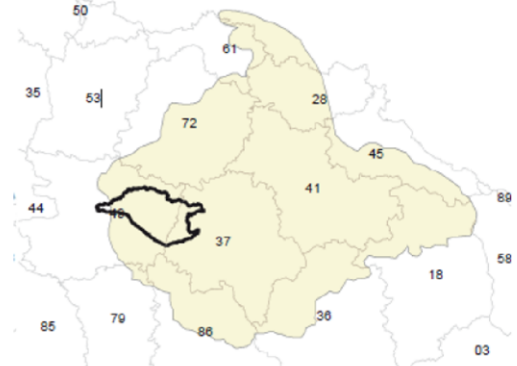
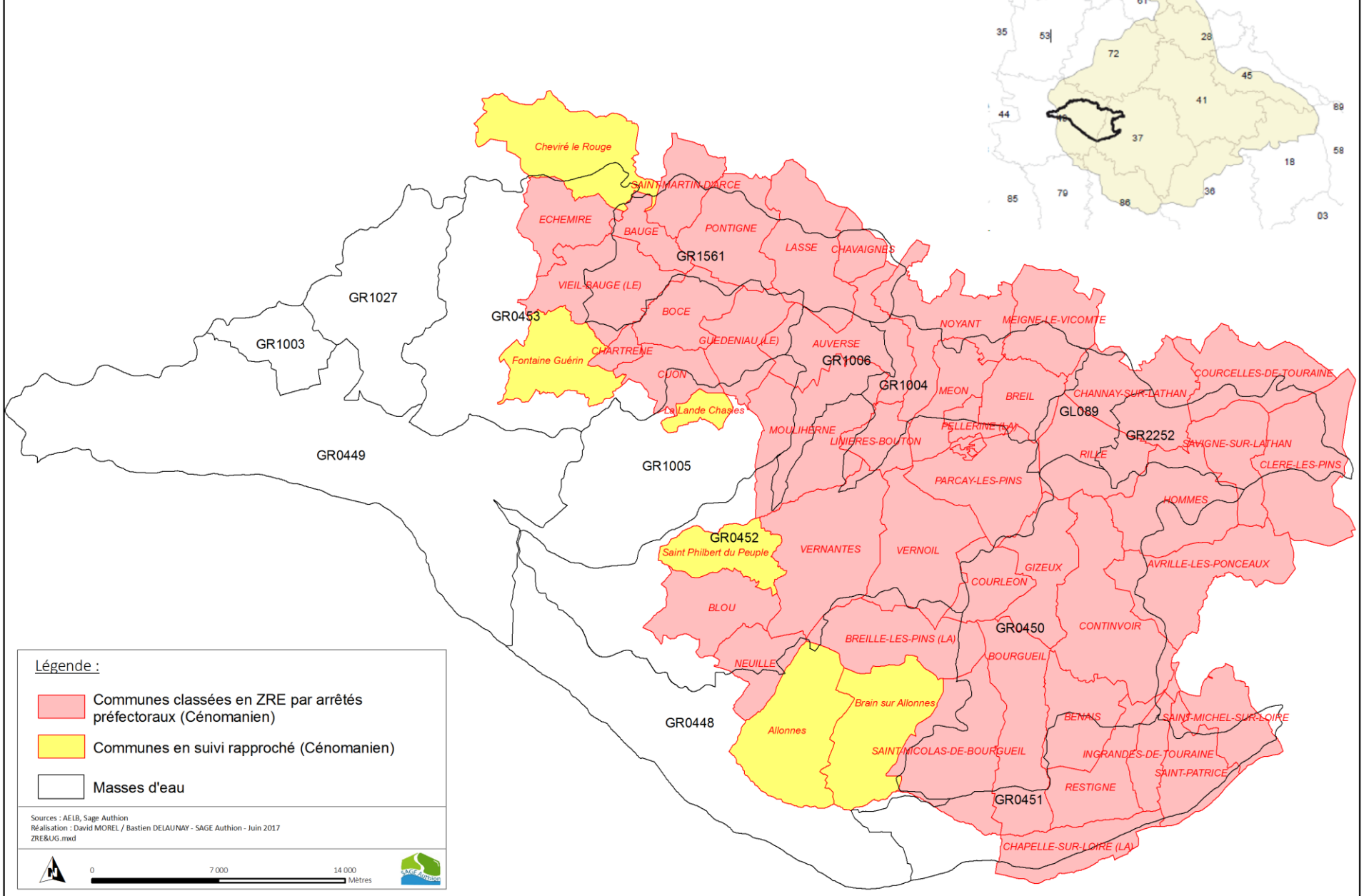

Légende :

- Communes classées en ZRE par arrêtés préfectoraux (Cénomaniens)
- Communes en suivi rapproché (Cénomaniens)
- Masses d'eau

Sources : AELB, Sage Authion
 Réalisation : David MOREL / Bastien DELAUNAY - SAGE Authion - Juin 2017
 ZRE&UG.mxd

Densité de plan d'eau de plus de 1000 m² par sous bassin versant unitaire de l'Authion

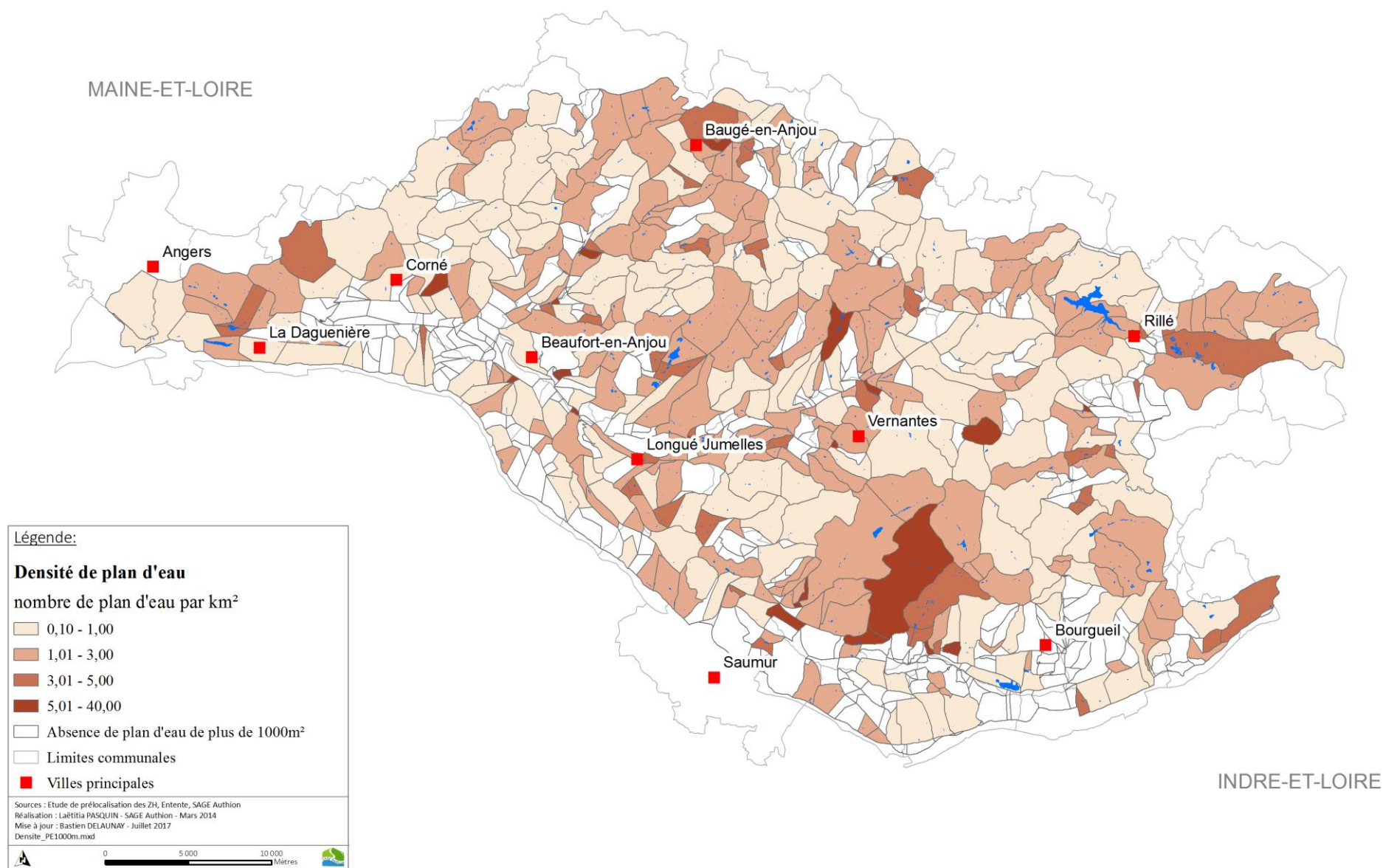

Superficie des plans d'eau de plus de 1000m² par sous bassin versant unitaire de l'Authion

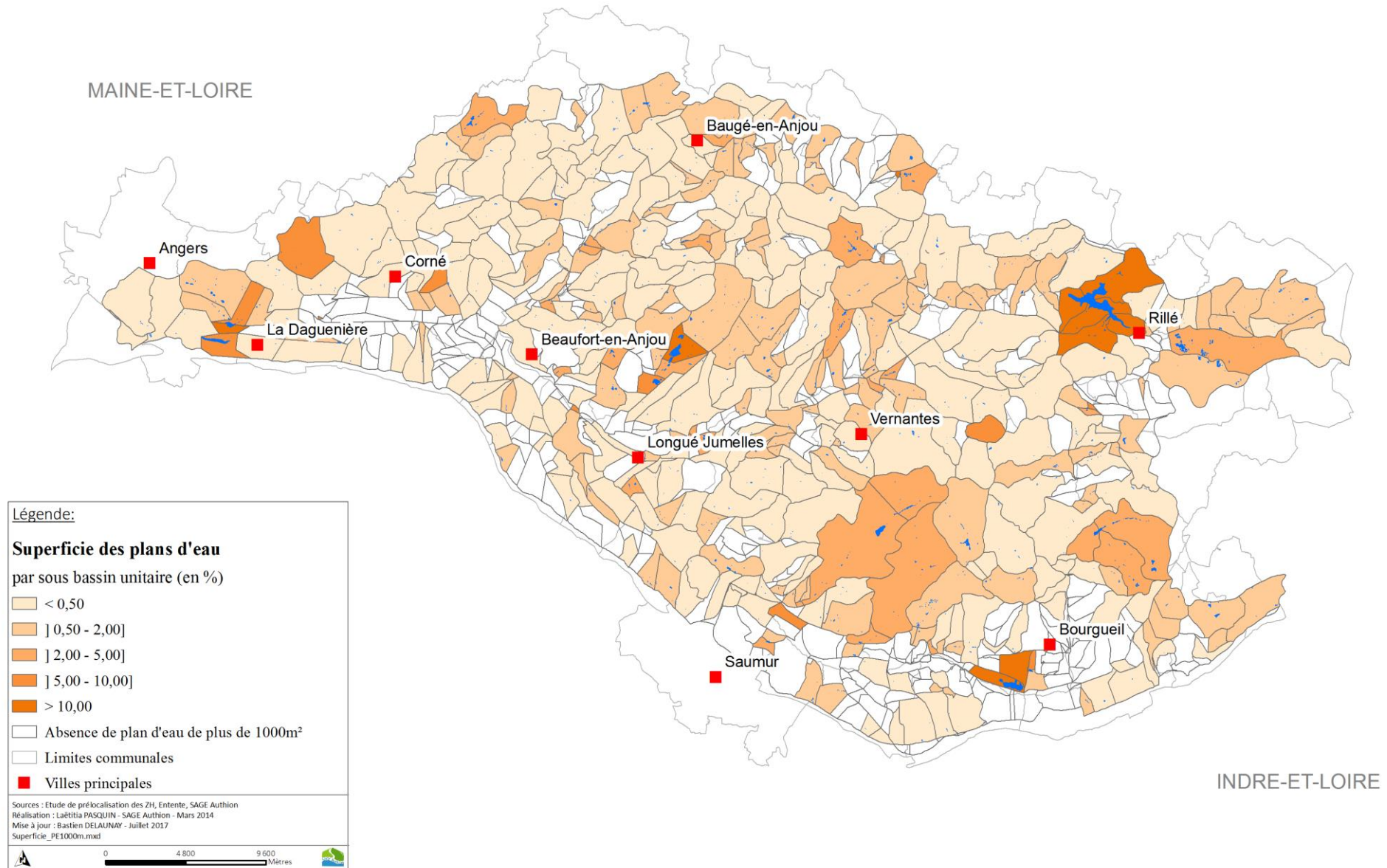

Réseaux agricoles sous-pressions collectifs

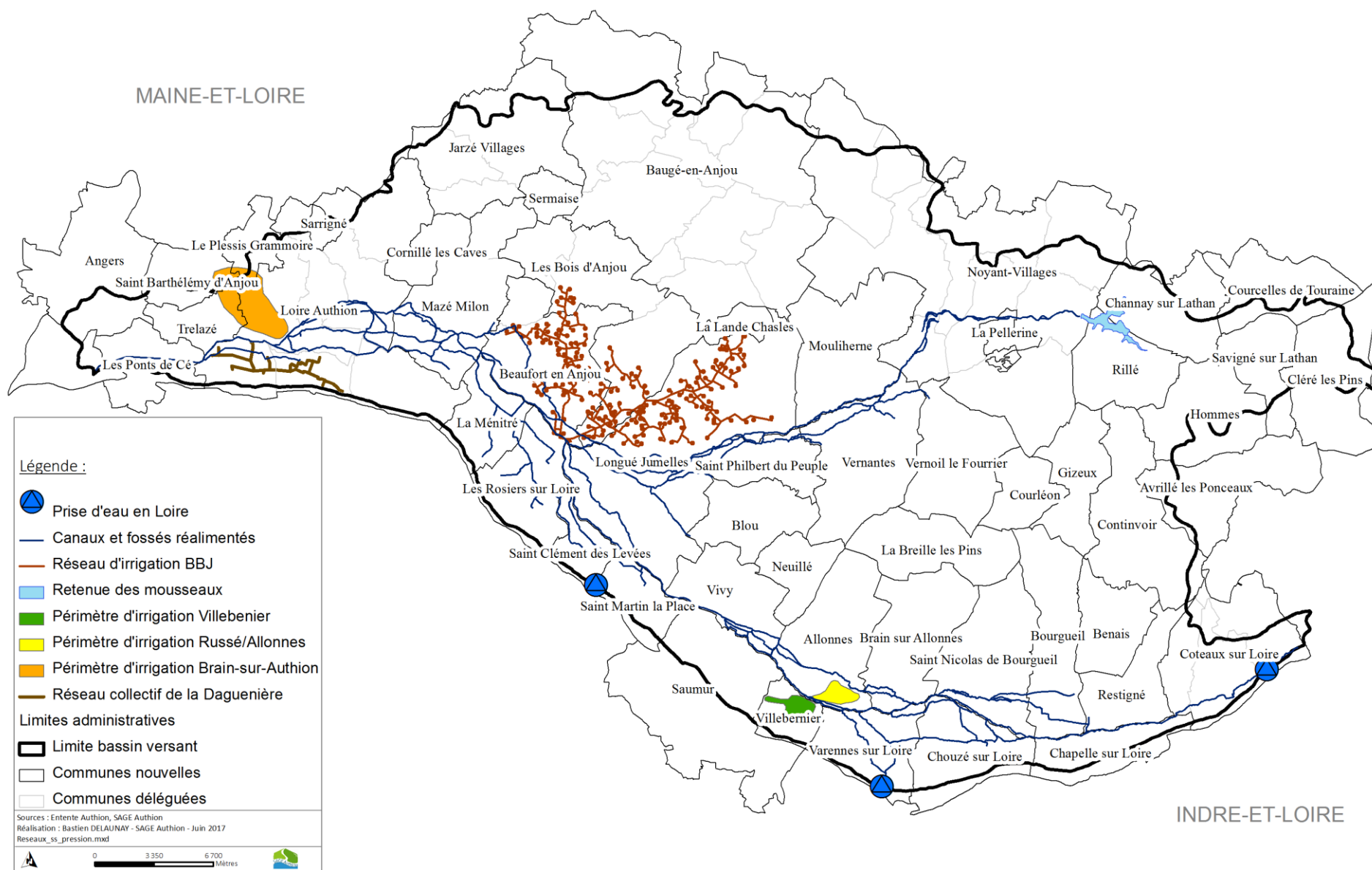



Cartographie de la protection et la restauration de la morphologie des cours d'eau et des zones humides

PROTEGER ET RESTAURER
LA MORPHOLOGIE DES
COURS D'EAU ET LES ZONES
HUMIDES DE MANIERE
DIFFERENCIEE SUR LE
TERRITOIRE

Les cours d'eau classés liste 1 et/ou liste 2 et les ouvrages prioritaires du bassin versant de l'Authion

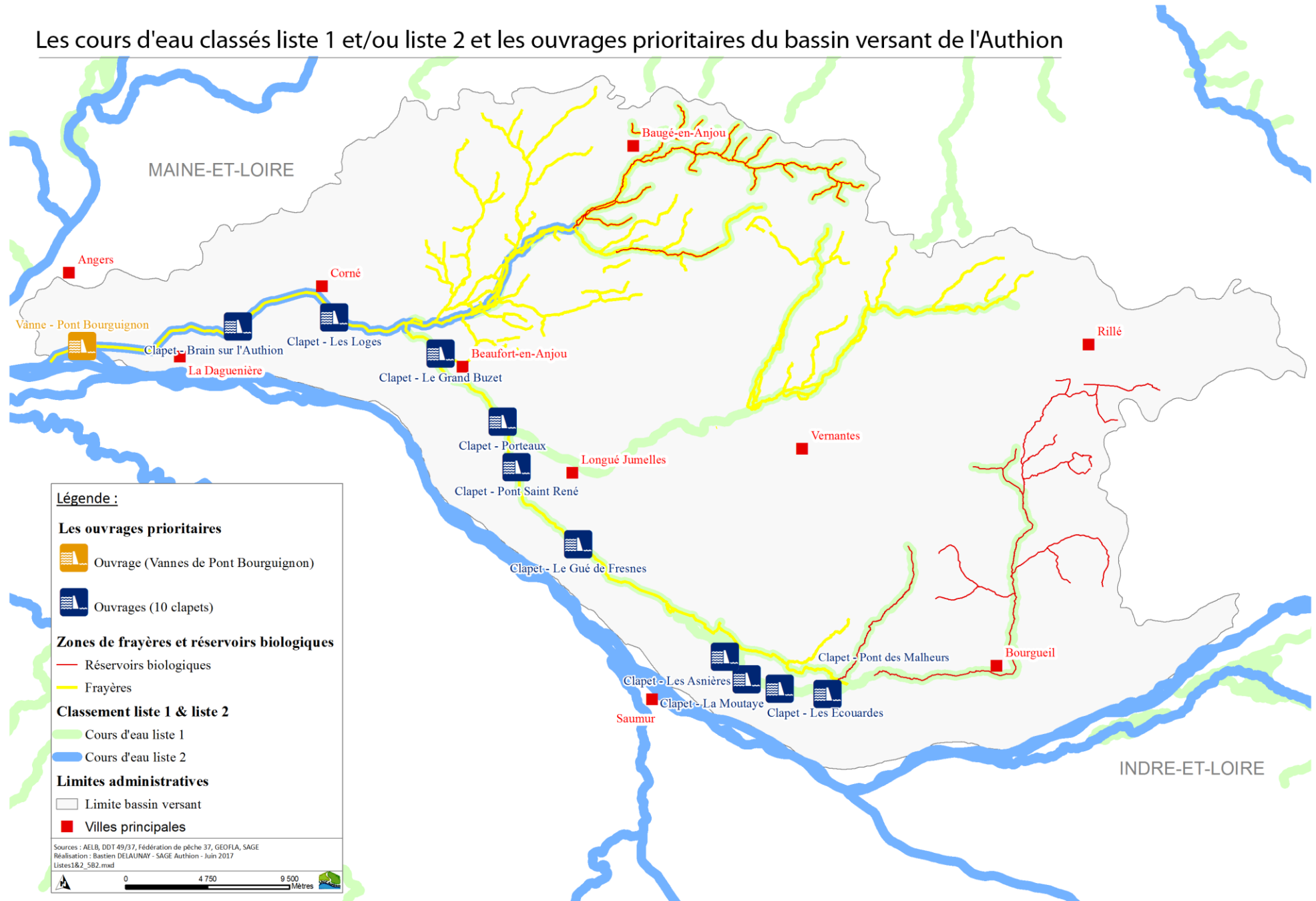

Ouvrages structurants et ouvrages secondaires sur le périmètre du bassin versant de l'Authion

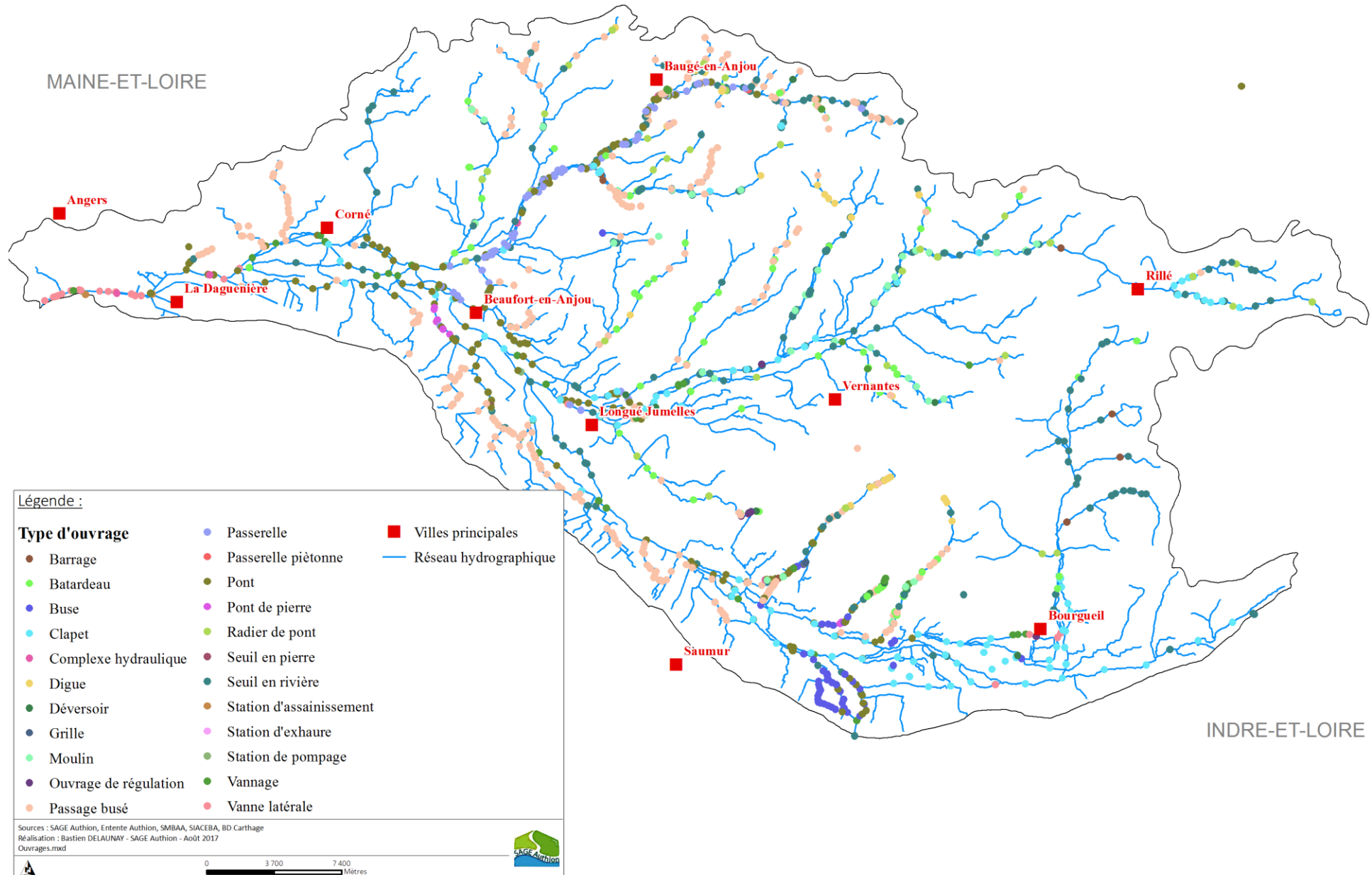

Taux d'étagement et hauteur de chute pour les principaux cours d'eau

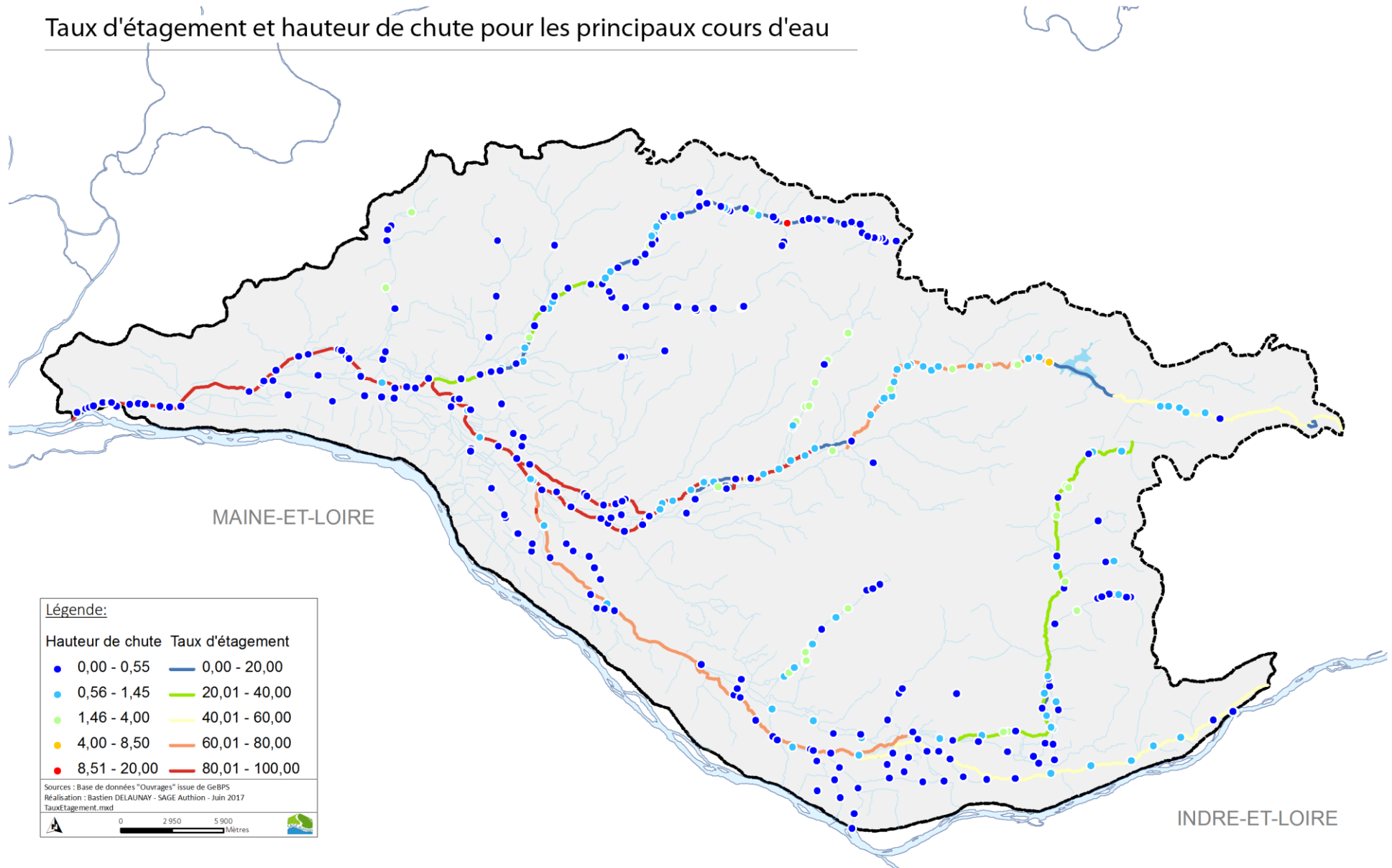

L'Aléa érosif sur le bassin versant de l'Authion

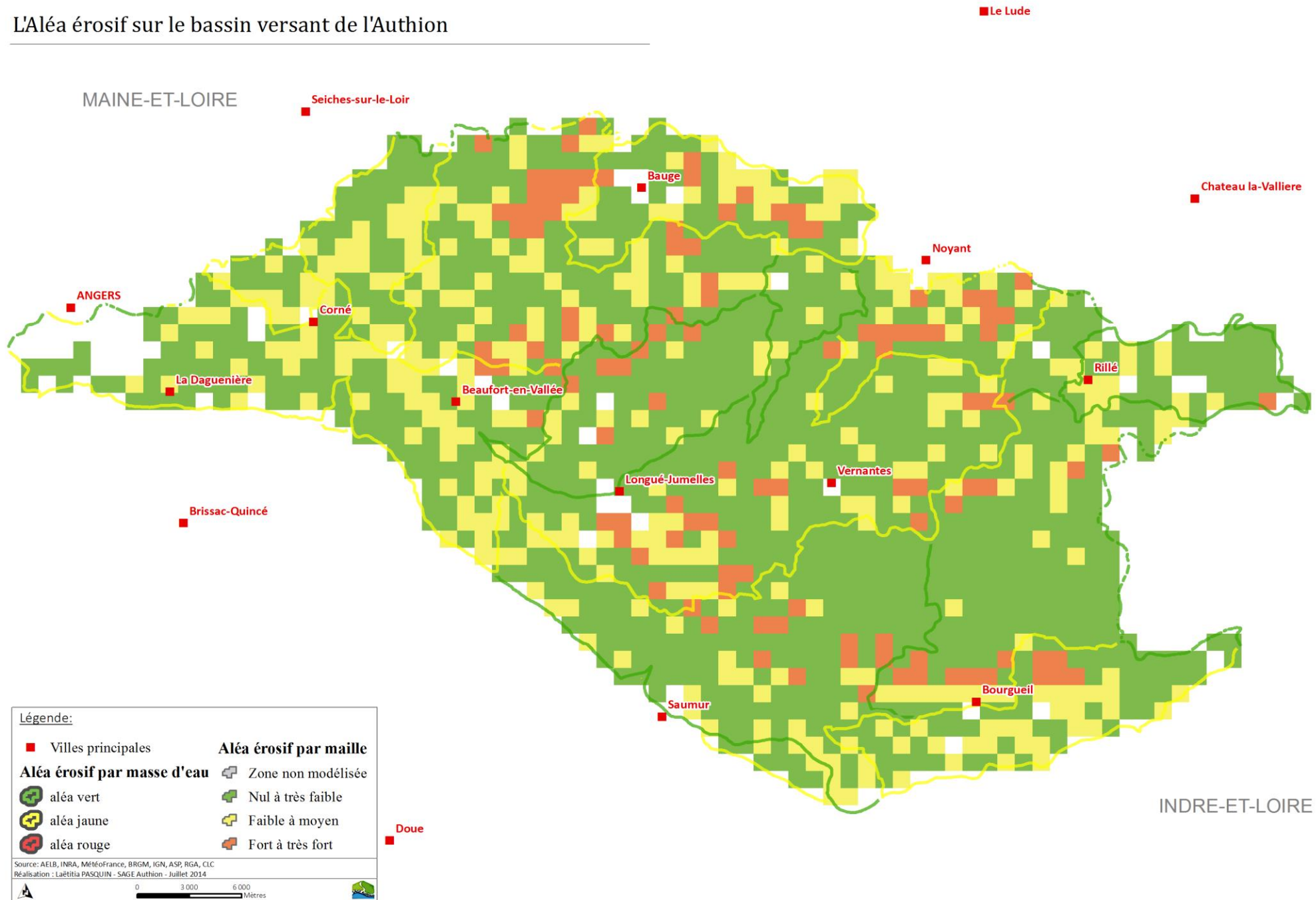

Localisation des plans d'eau sur le bassin versant de l'Authion

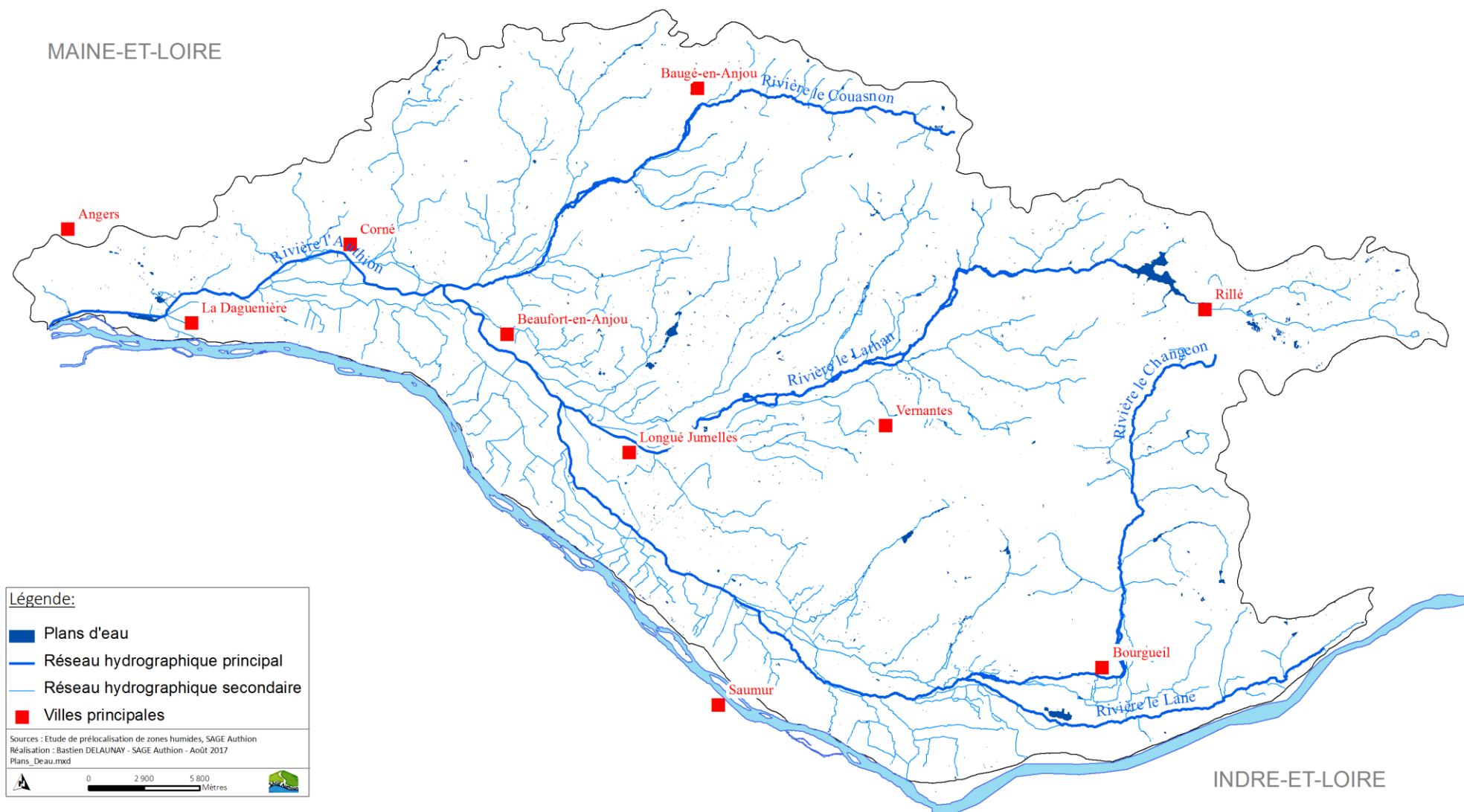

Zone de frayères et réservoirs biologiques sur le bassin versant de l'Authion

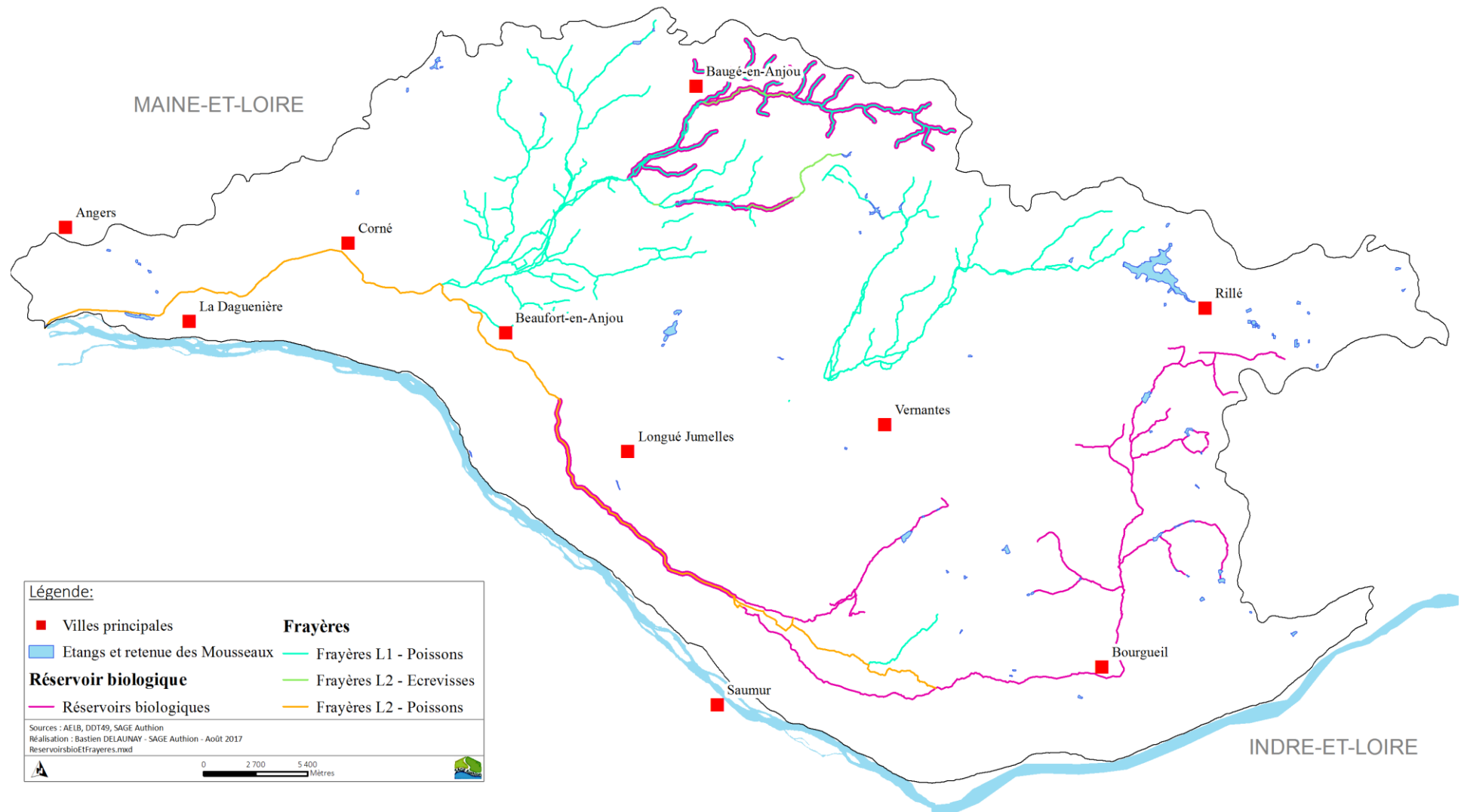

Recensement 2015 des espèces exotiques envahissantes

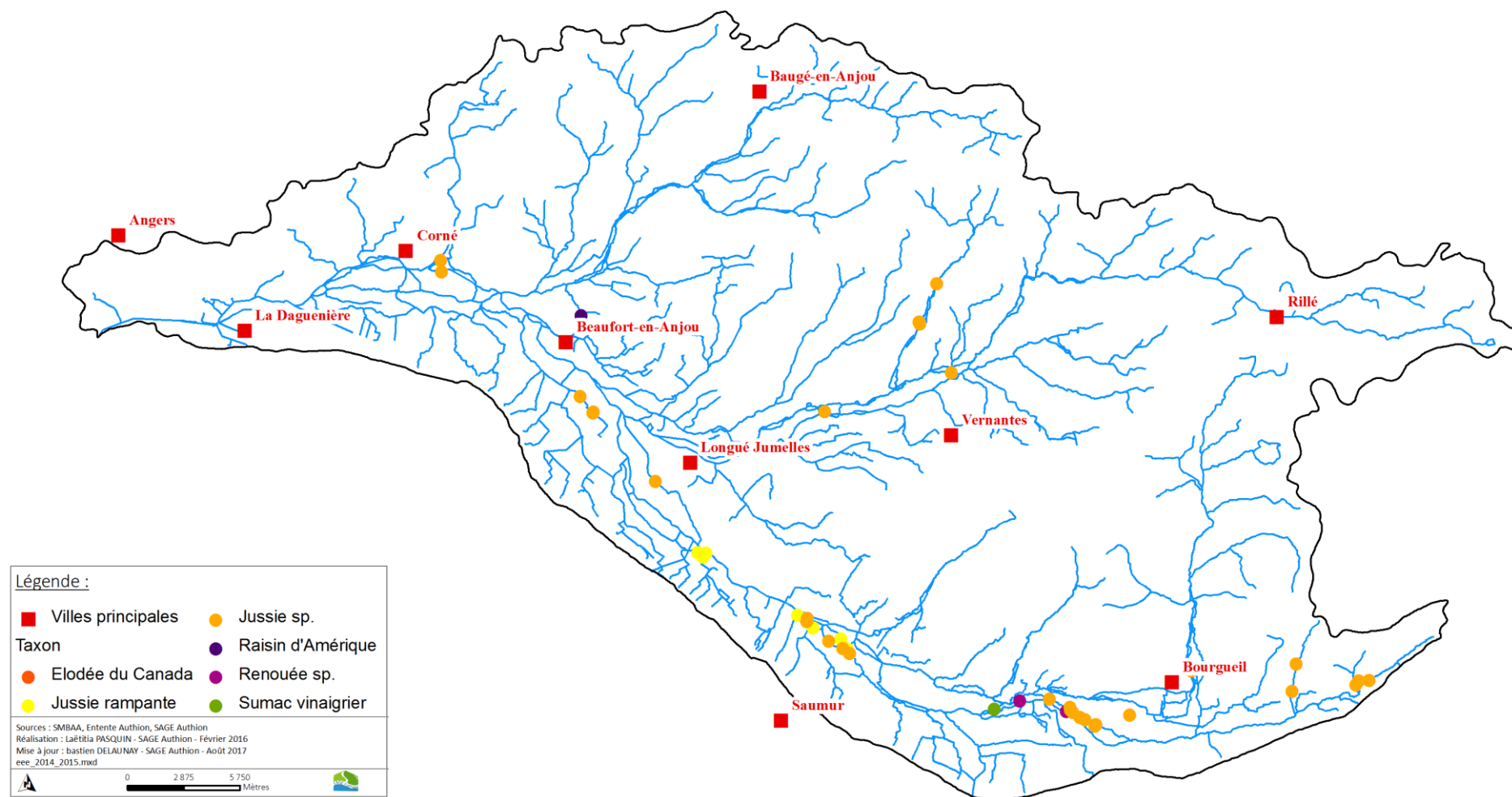

Densité de végétation de la ripisylve des cours d'eau du BV de l'Authion Revue des études disponibles à ce jour

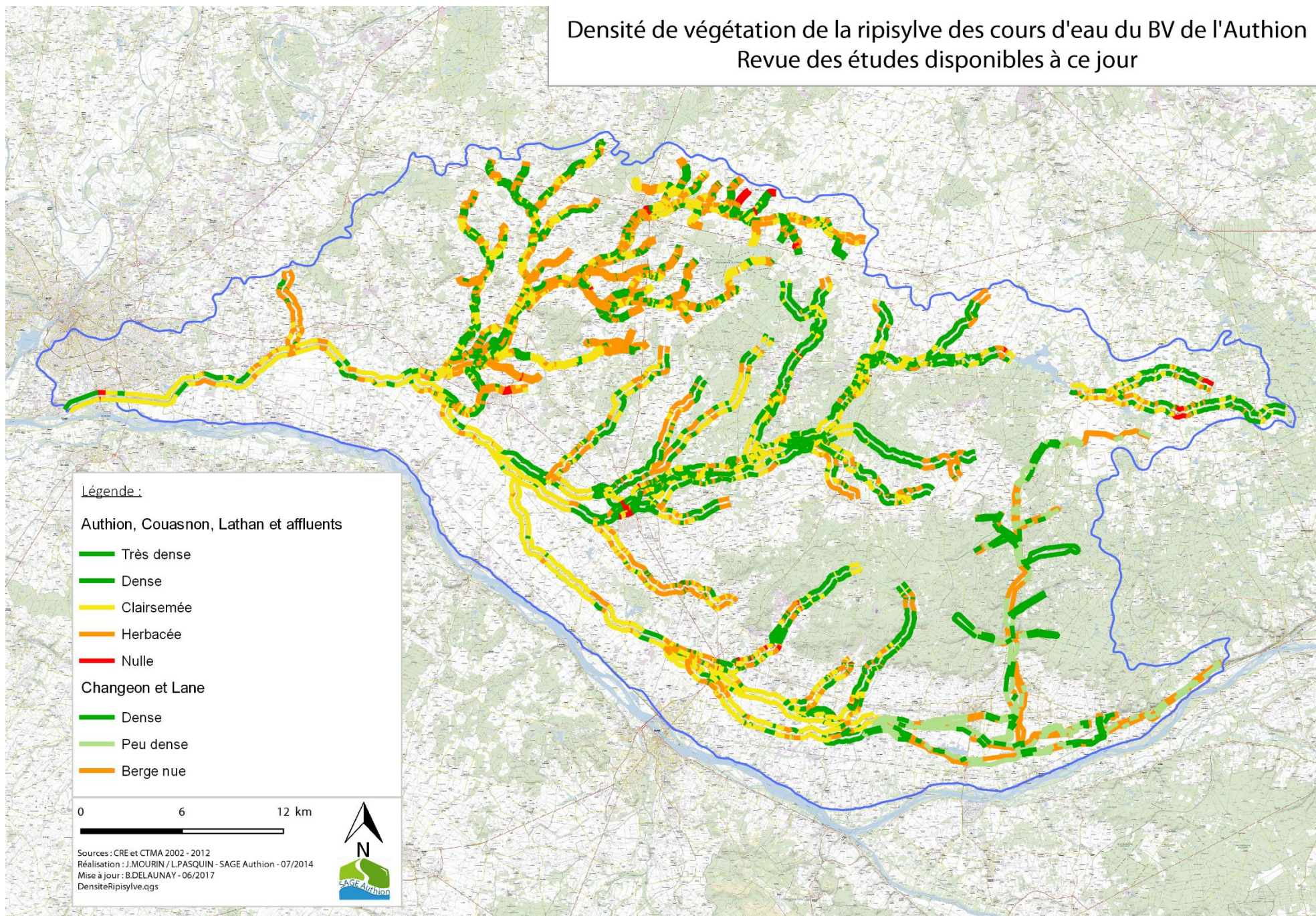

Sites Natura 2000

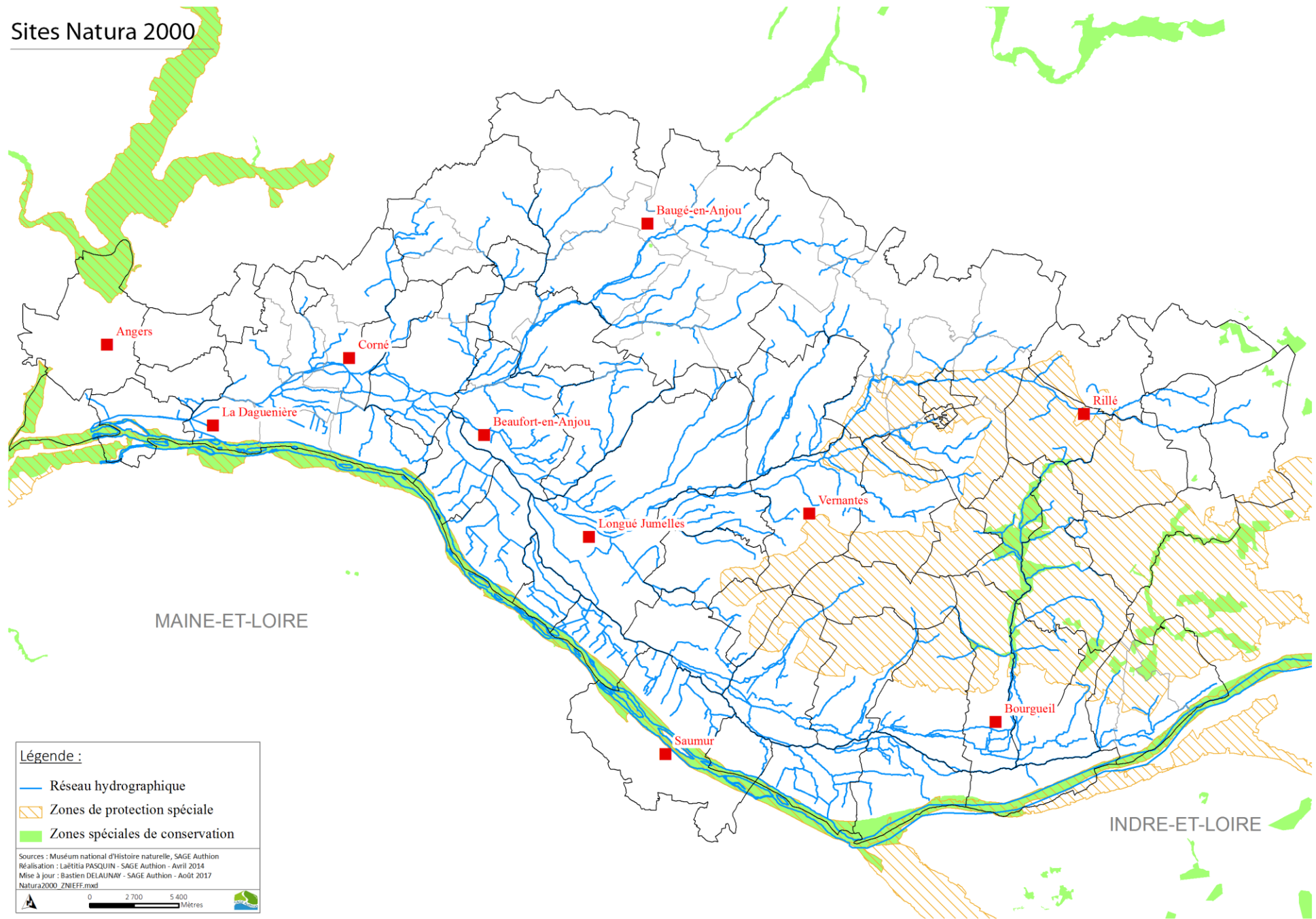

Zones humides potentielles

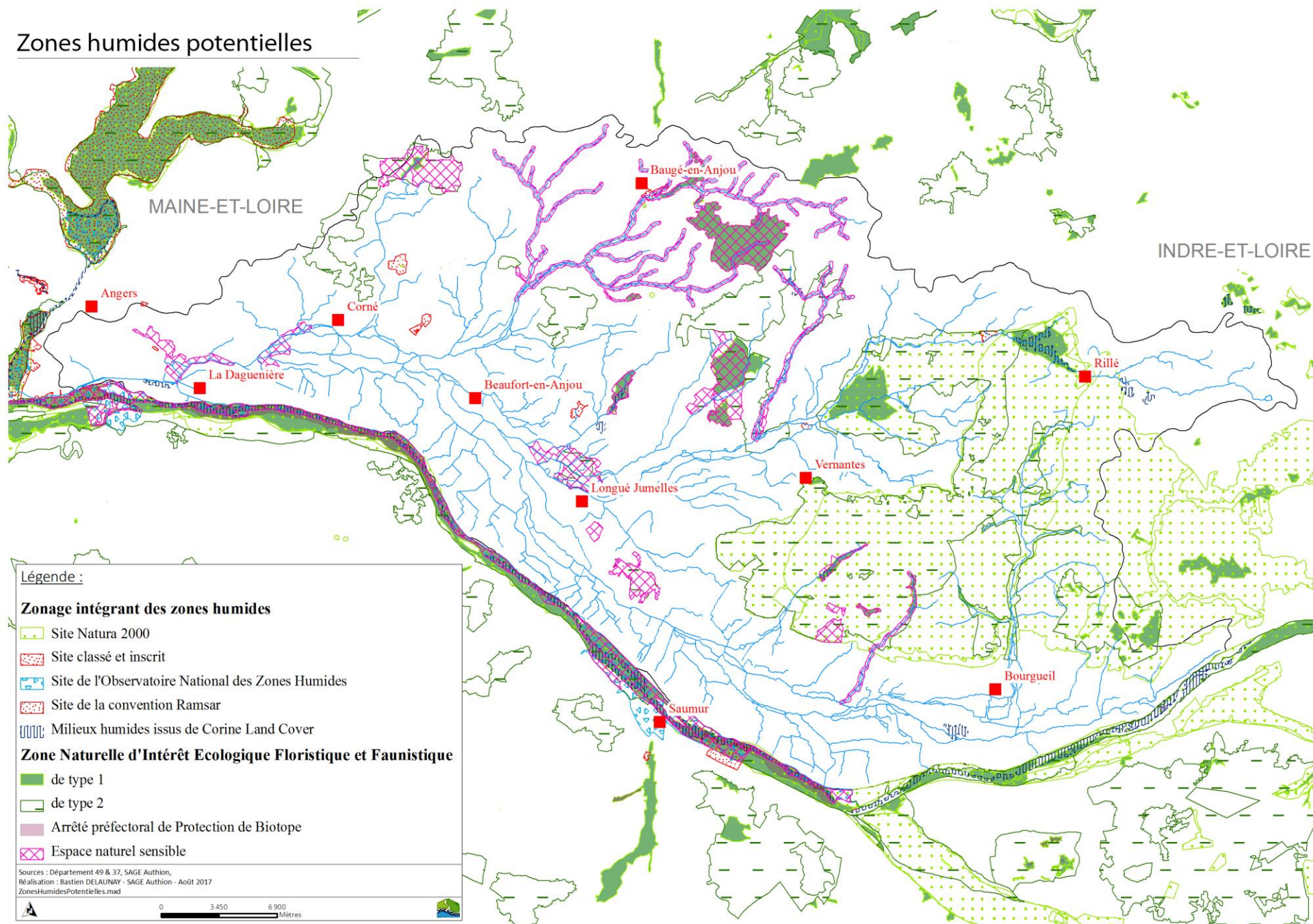

Typologie des différents périmètres (patrimoine écologique et ZH)

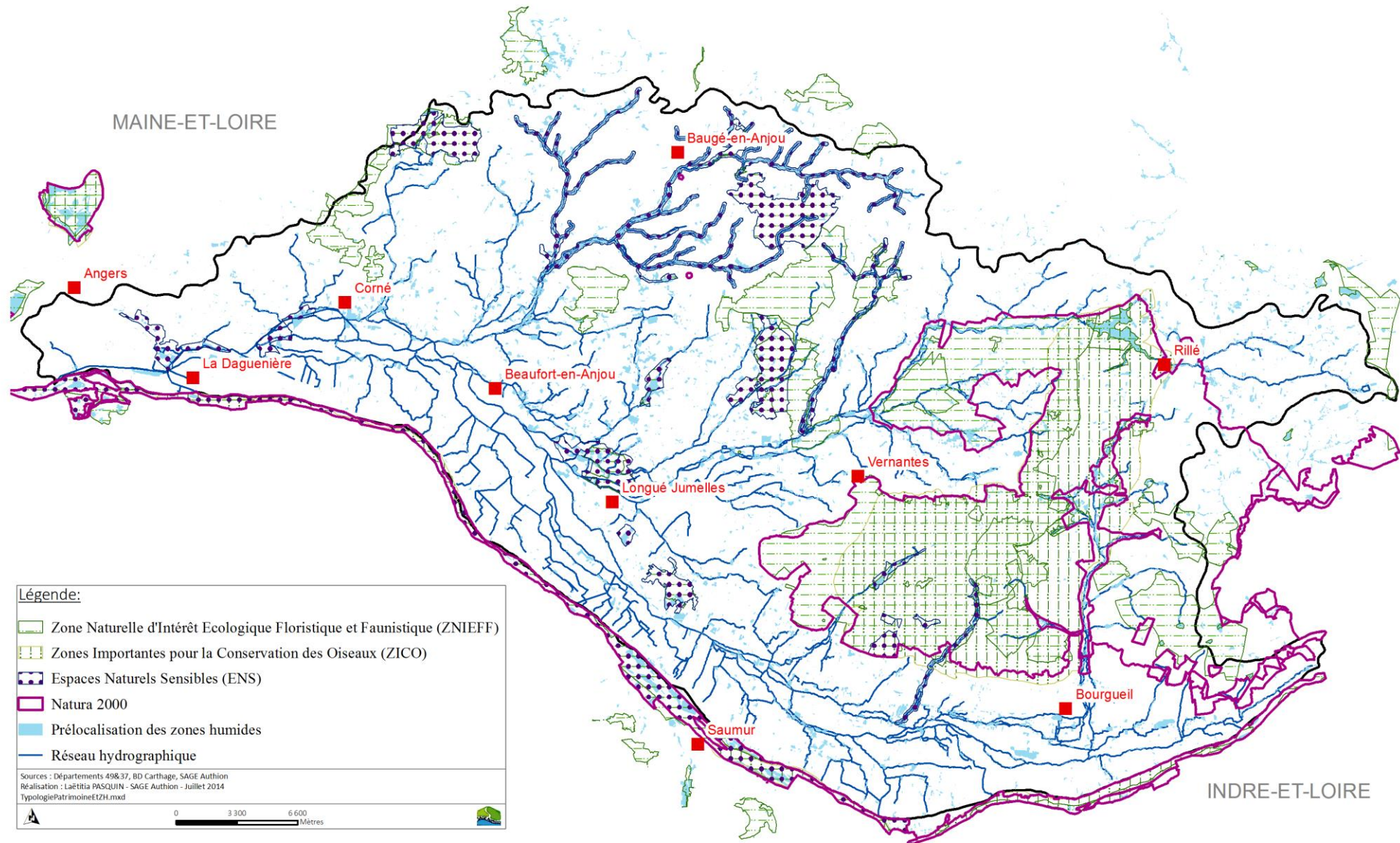

Niveau de priorité des inventaires des zones humides établi à partir des enveloppes de forte probabilité de présence des zones humides

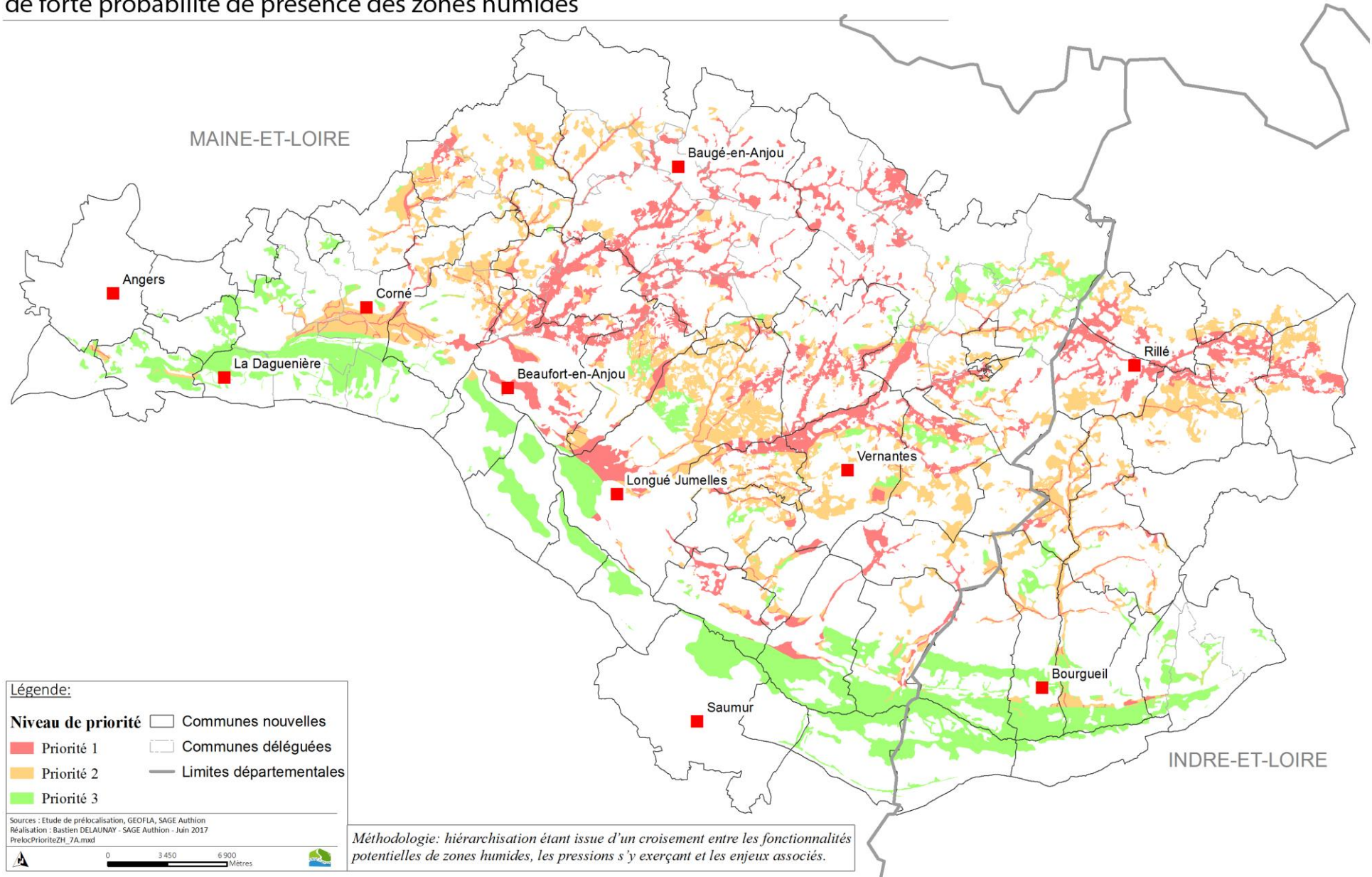

Les zones forestières sur le bassin versant de l'Authion

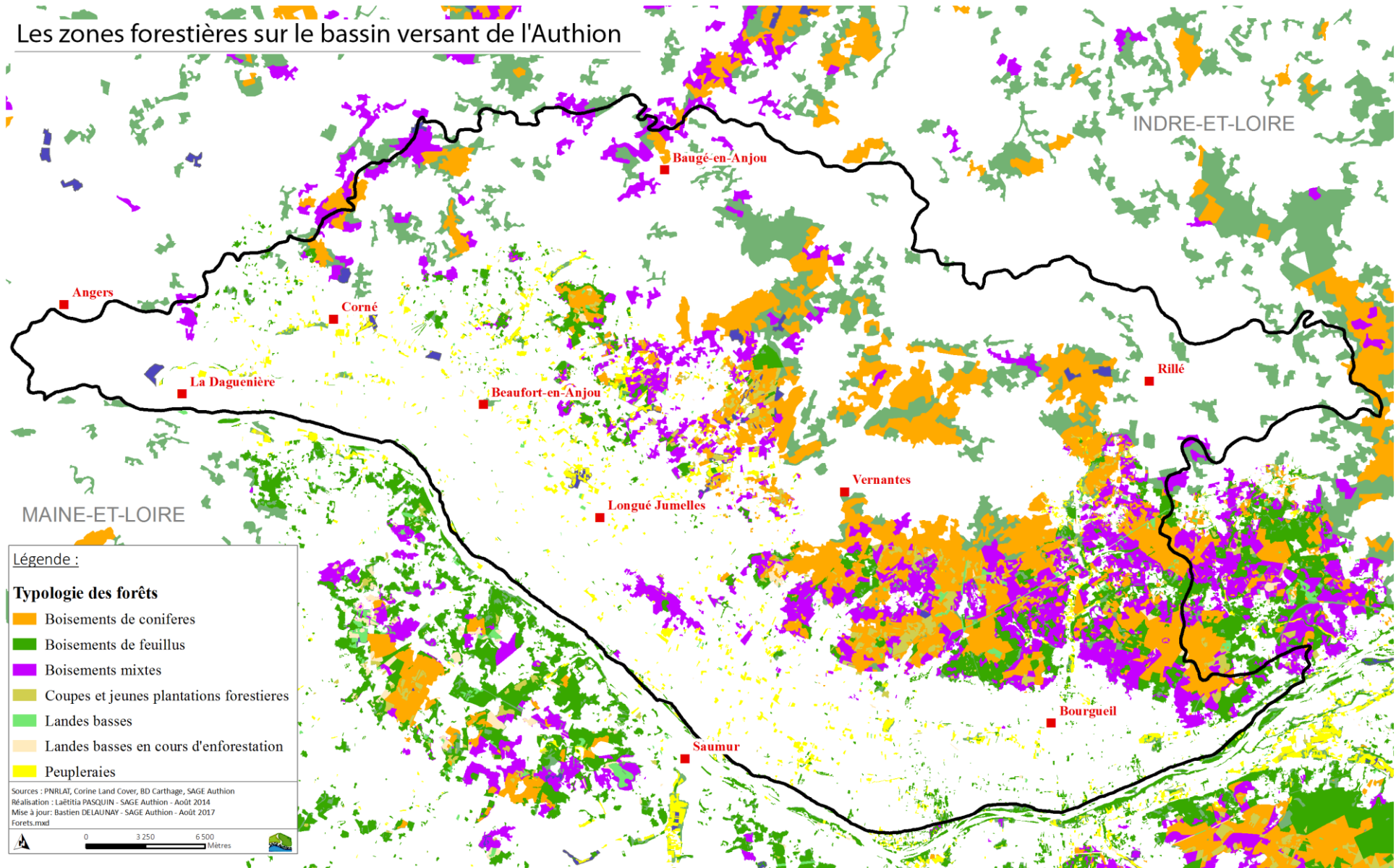

Les unités paysagères du bassin versant de l'Authion

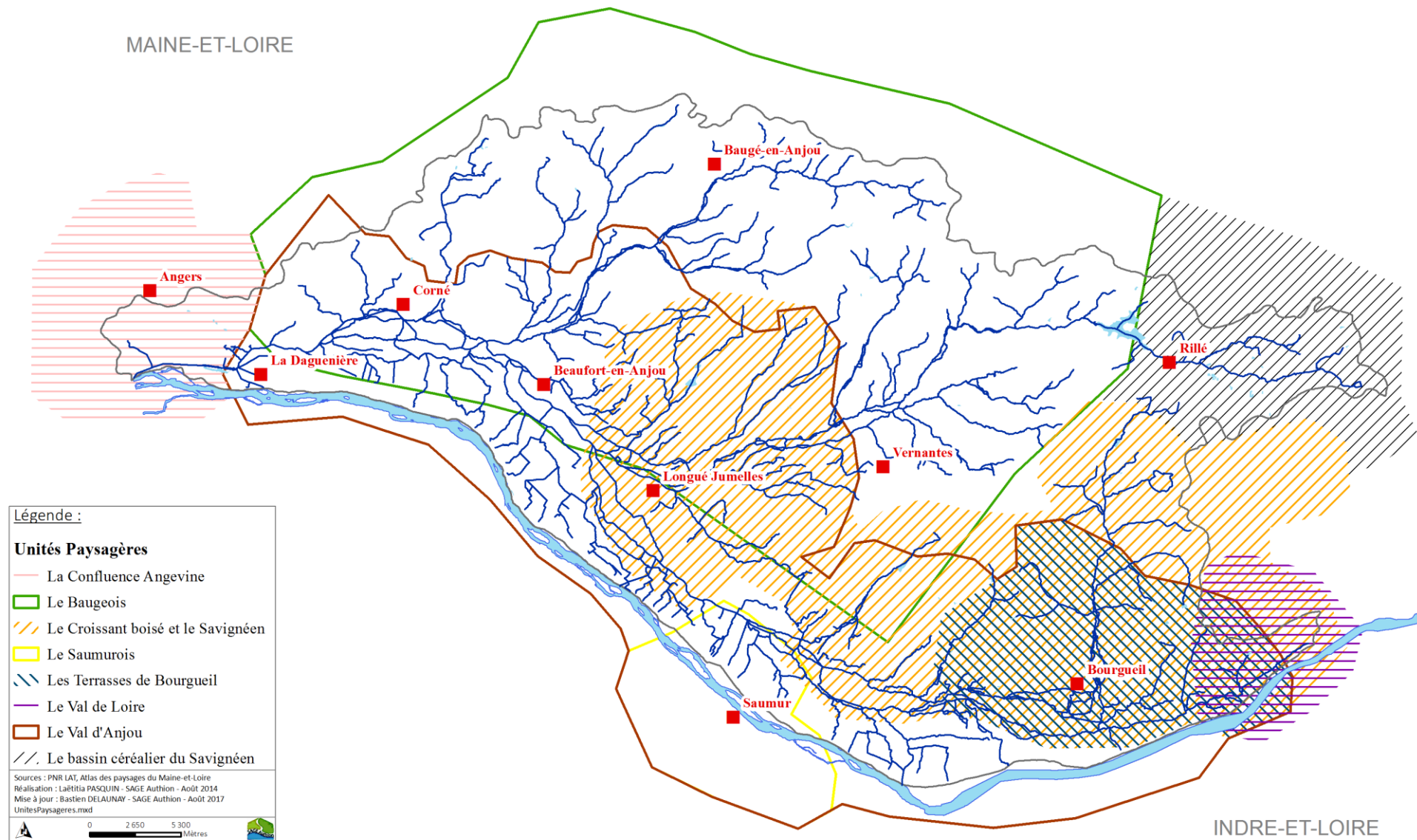



Cartographie de la qualité des eaux

AMELIORER LA QUALITE
DES EAUX SOUTERRAINES ET
SUPERFICIELLES

Réseau de surveillance des eaux superficielles

MAINE-ET-LOIRE

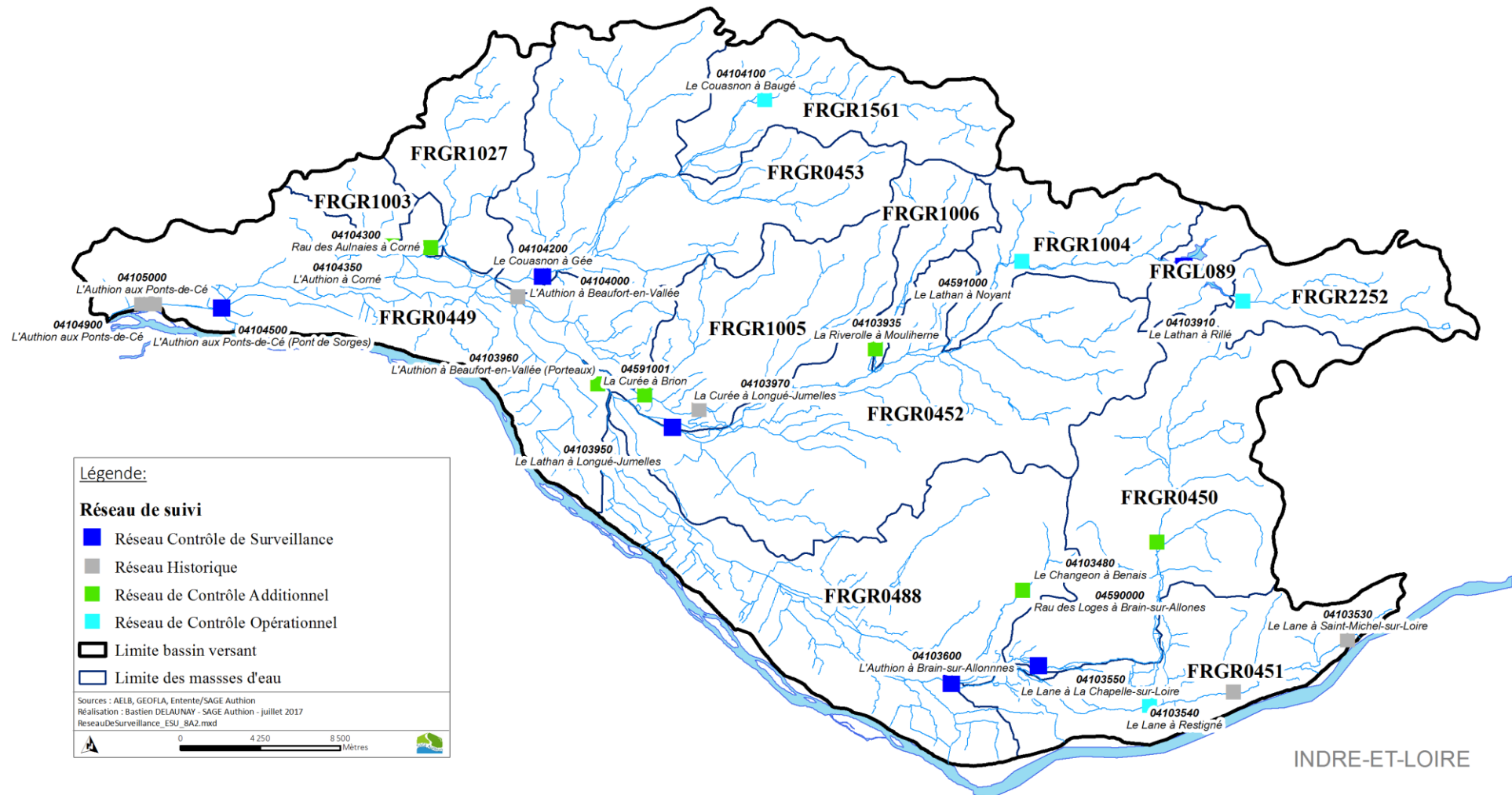

Réseau de surveillance des eaux souterraines

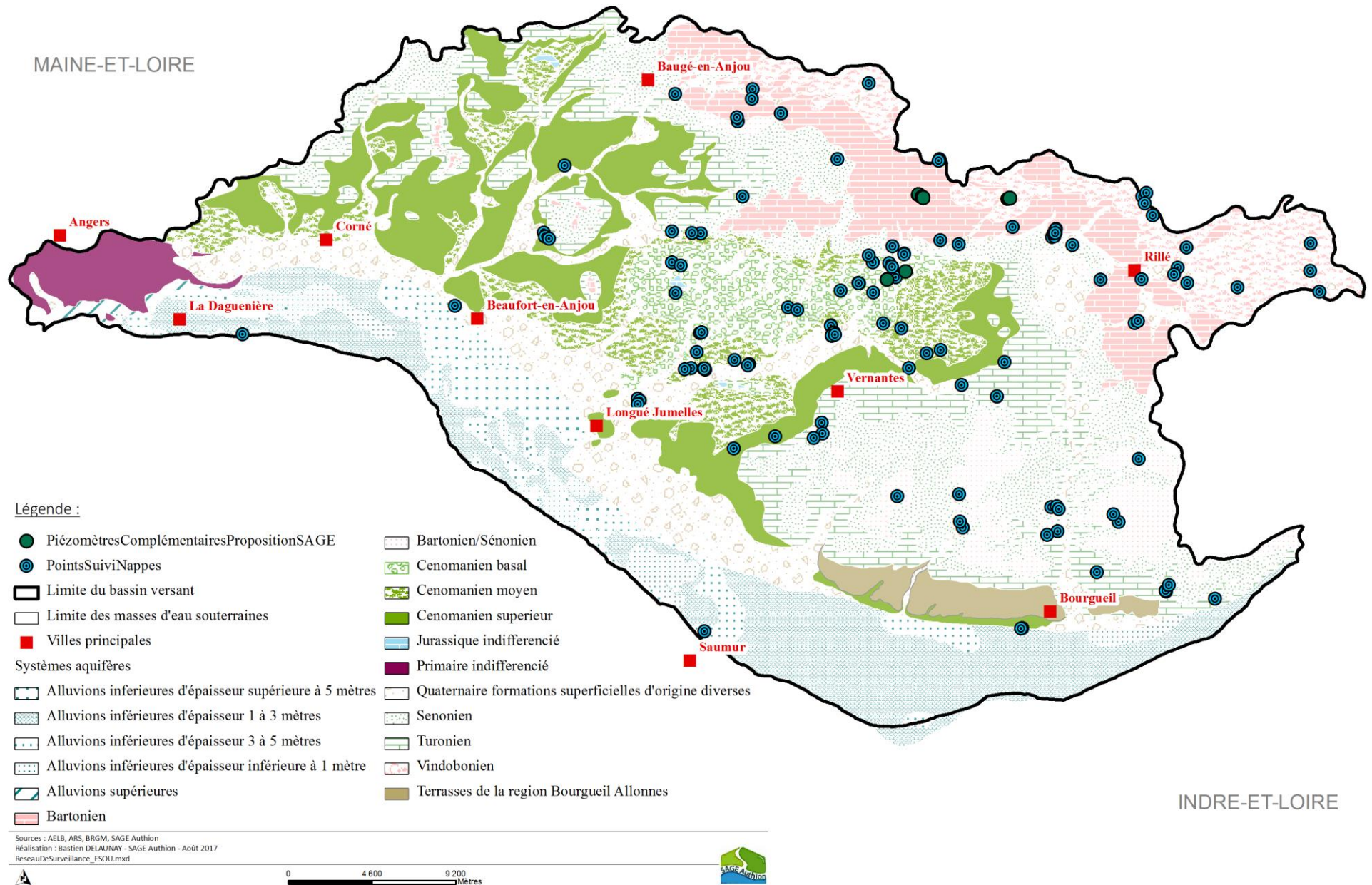

Evaluation 2016 de la qualité des cours d'eau

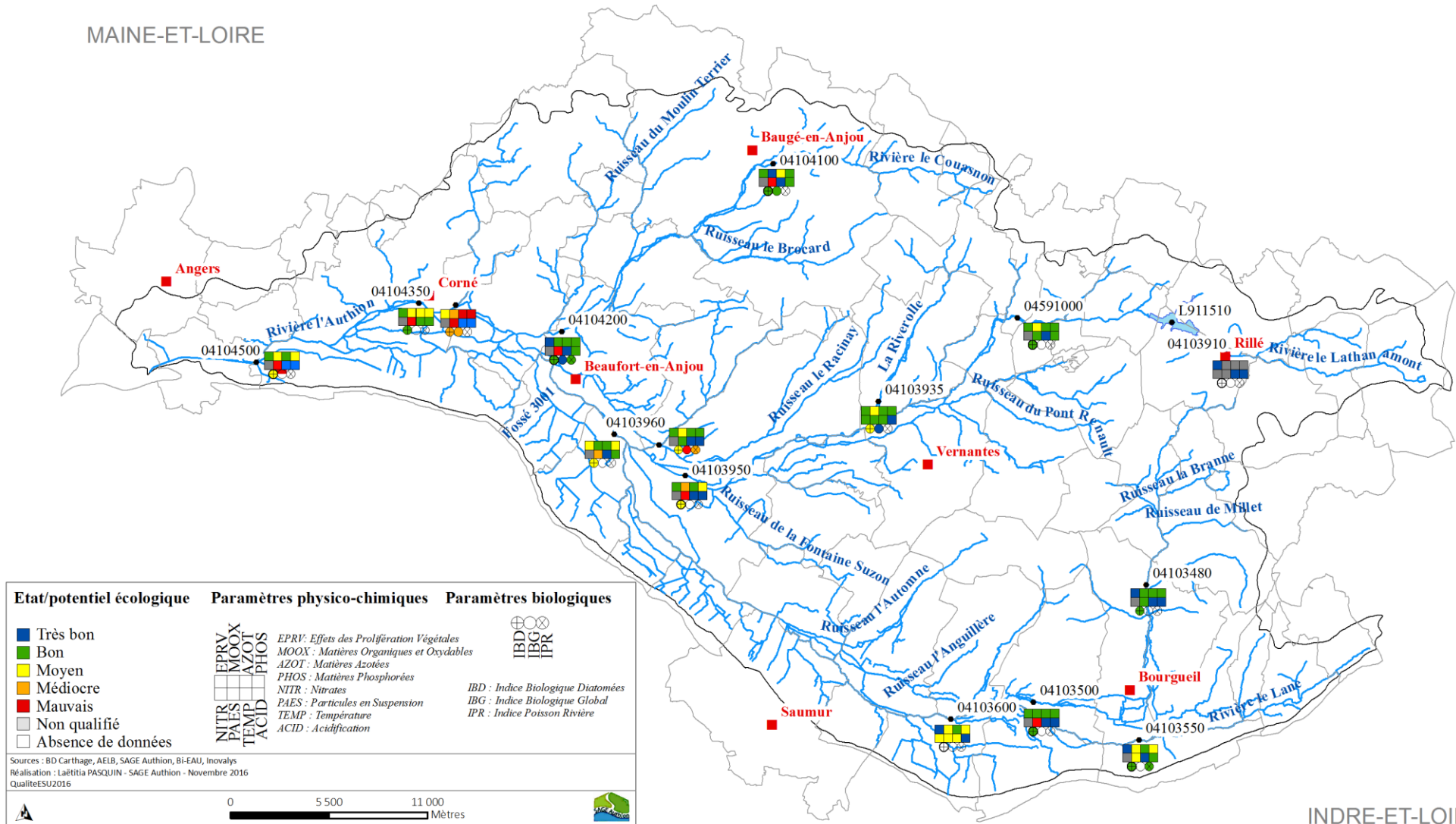

Impact des pesticides sur la qualité de l'eau pour l'année 2015 (Seq-Eau Version 2)

Remarque: la méthode SEQeau (Système d'Evaluation de la Qualité de l'Eau) traduit l'aptitude de l'eau à la biologie et aux usages eau potable, loisirs et sports aquatiques. La version V2 du Seq-Eau a été retenue pour l'évaluation de la qualité de l'eau. Cette méthode ne permet pas d'évaluer le bon état chimique de l'eau au titre de la Directive Cadre sur l'Eau. Il sera évalué lorsque les outils seront disponibles. La méthode Seq-Eau est sensible à l'effort de recherche de certaines molécules; l'ajout d'un seul résultat de mesure peut parfois faire changer la classe de qualité.

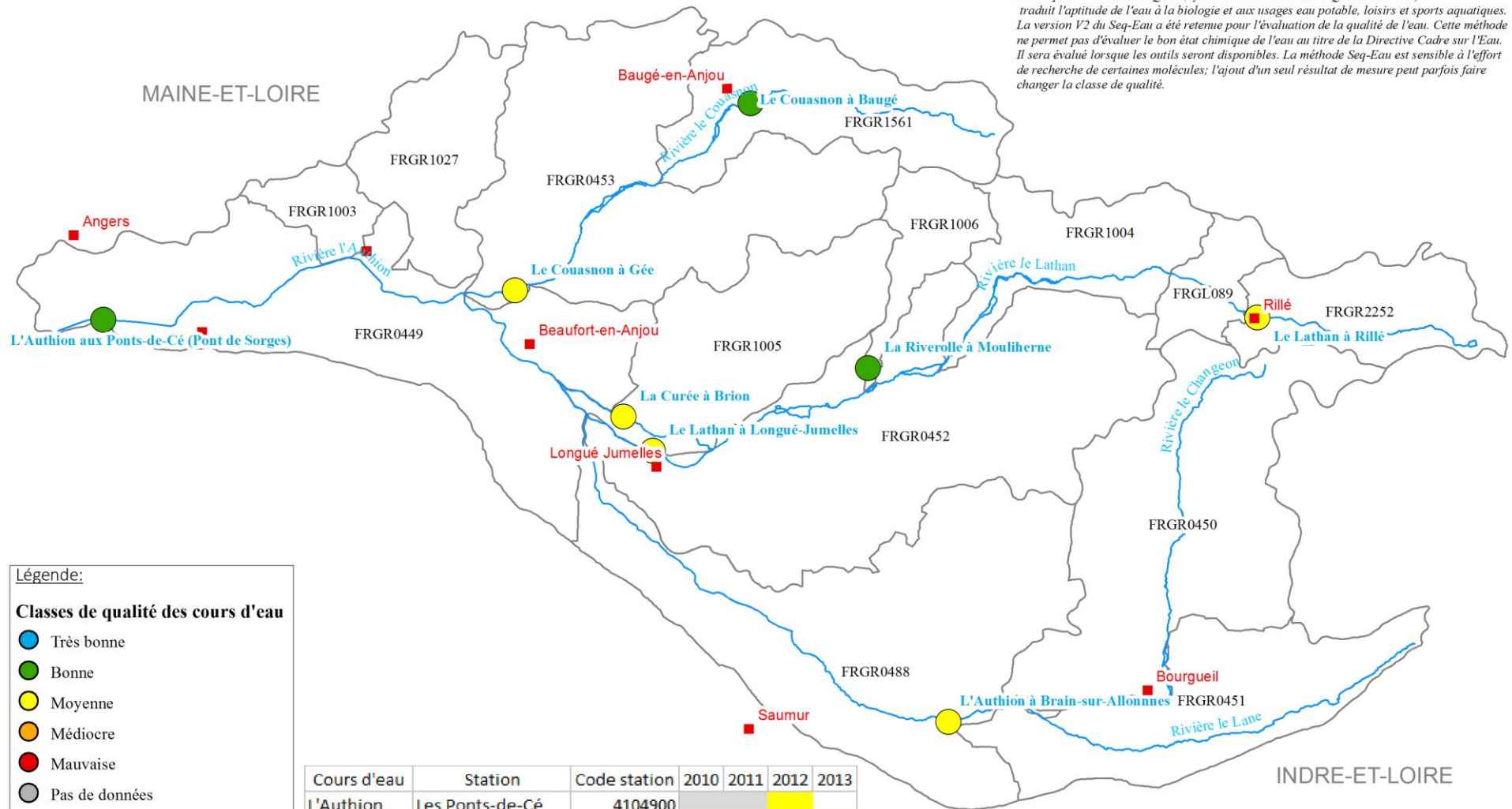

Légende:

Classes de qualité des cours d'eau

- Très bonne
- Bonne
- Moyenne
- Médiocre
- Mauvaise
- Pas de données

□ Limite masse d'eau

Sources : AELB, Entente/SAGE
Réalisation : Bastien DELAUNAY - SAGE Authion - juin 2017
Qualite_pesticides2015.mxd

Cours d'eau	Station	Code station	2010	2011	2012	2013
L'Authion	Les Ponts-de-Cé	4104900				
L'Authion	Brain-sur-Allonnes	4103600				
Le Lathan	Longué-Jumelles	4103950				
Le Couasnon	Baugé-en-Anjou	4104100				

Réseau de suivi qualité des eaux souterraines

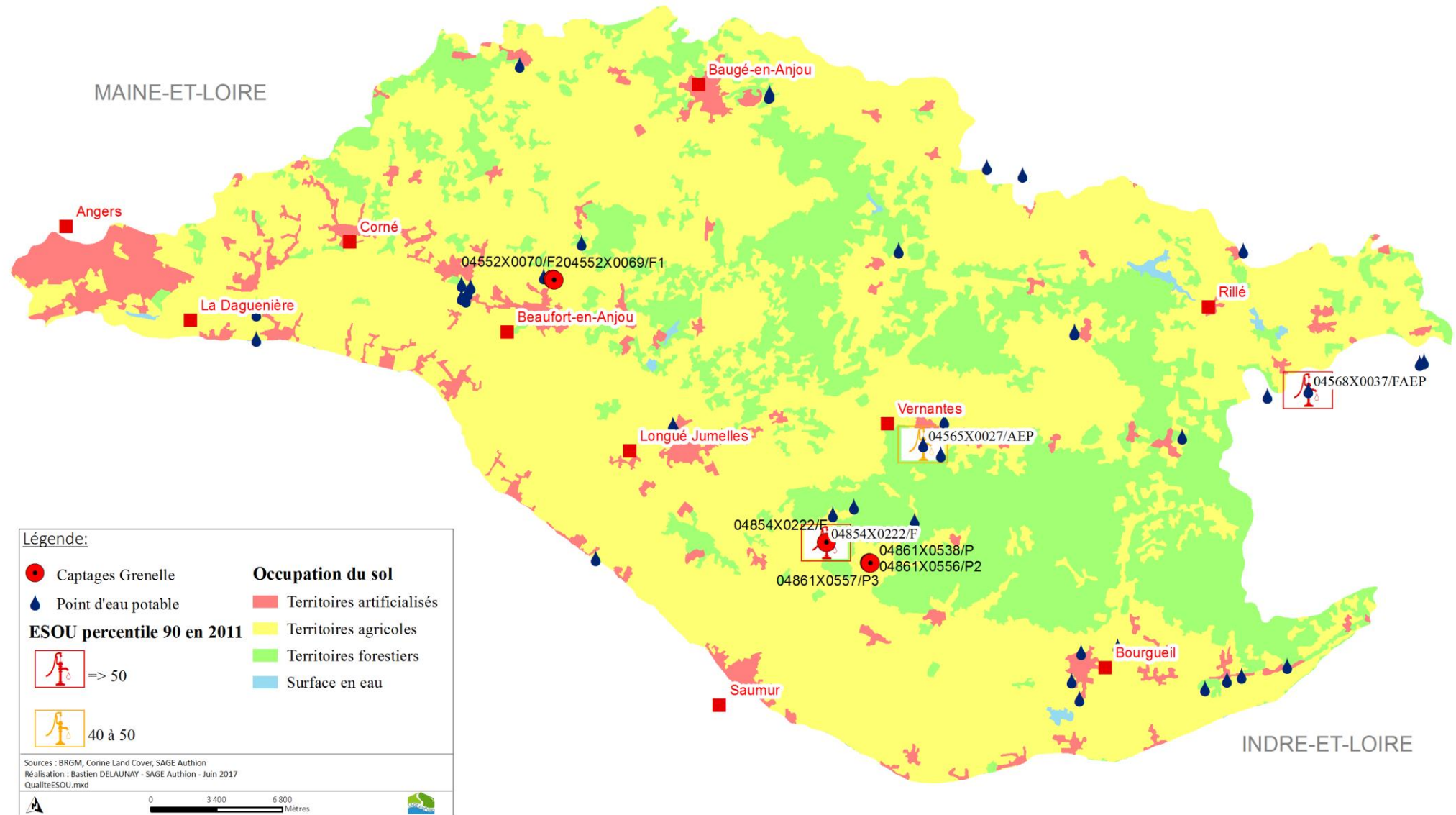



Cartographie du risque inondation

PREVENIR LE RISQUE
D'INONDATION DANS LE
VAL D'AUTHION

Encadrement du risque inondation dans le val d'Authion

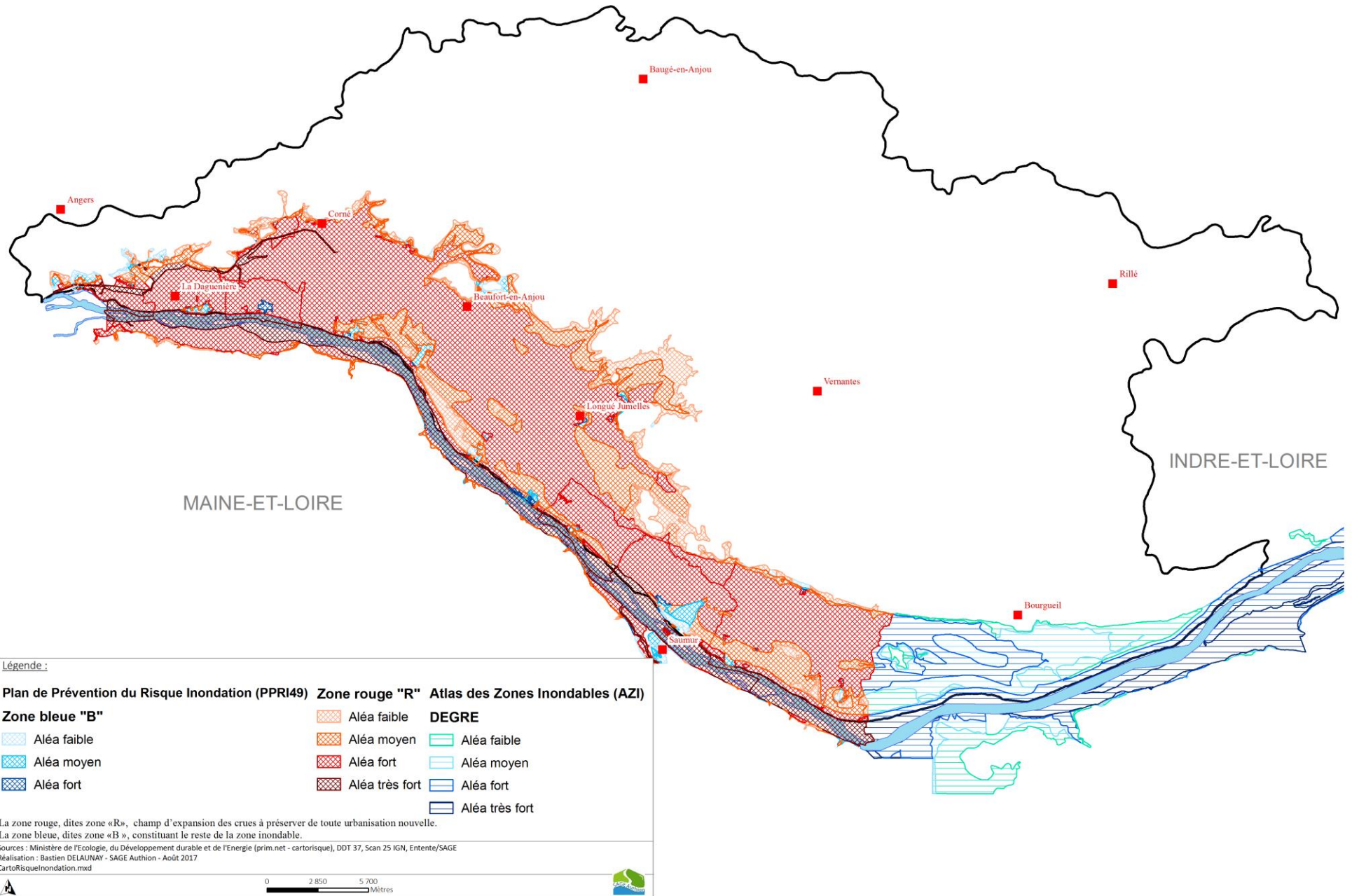

Le risque inondation pour le bassin versant de l'Authion

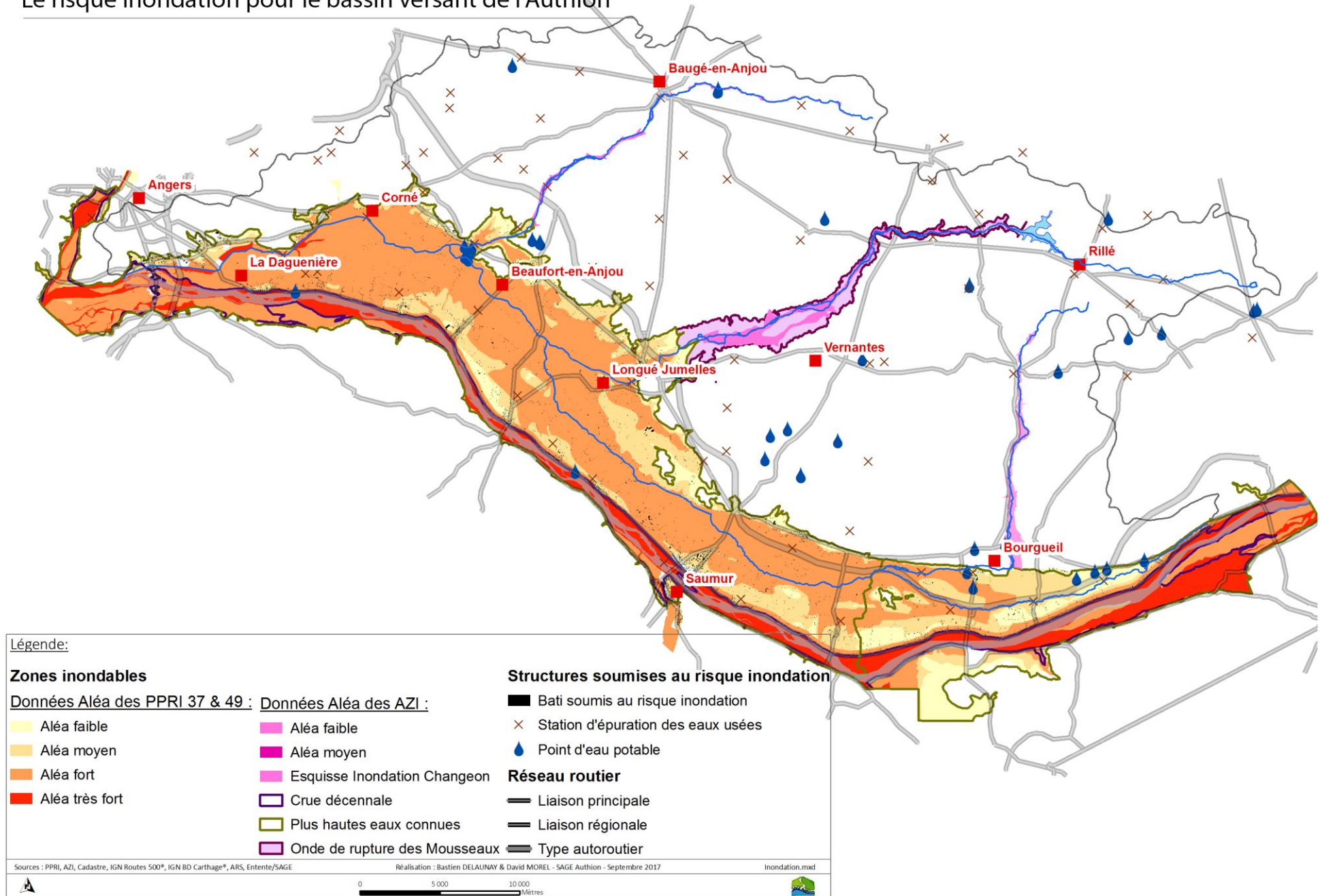

Plus Hautes Eaux Connues Risque d'inondation par la Loire

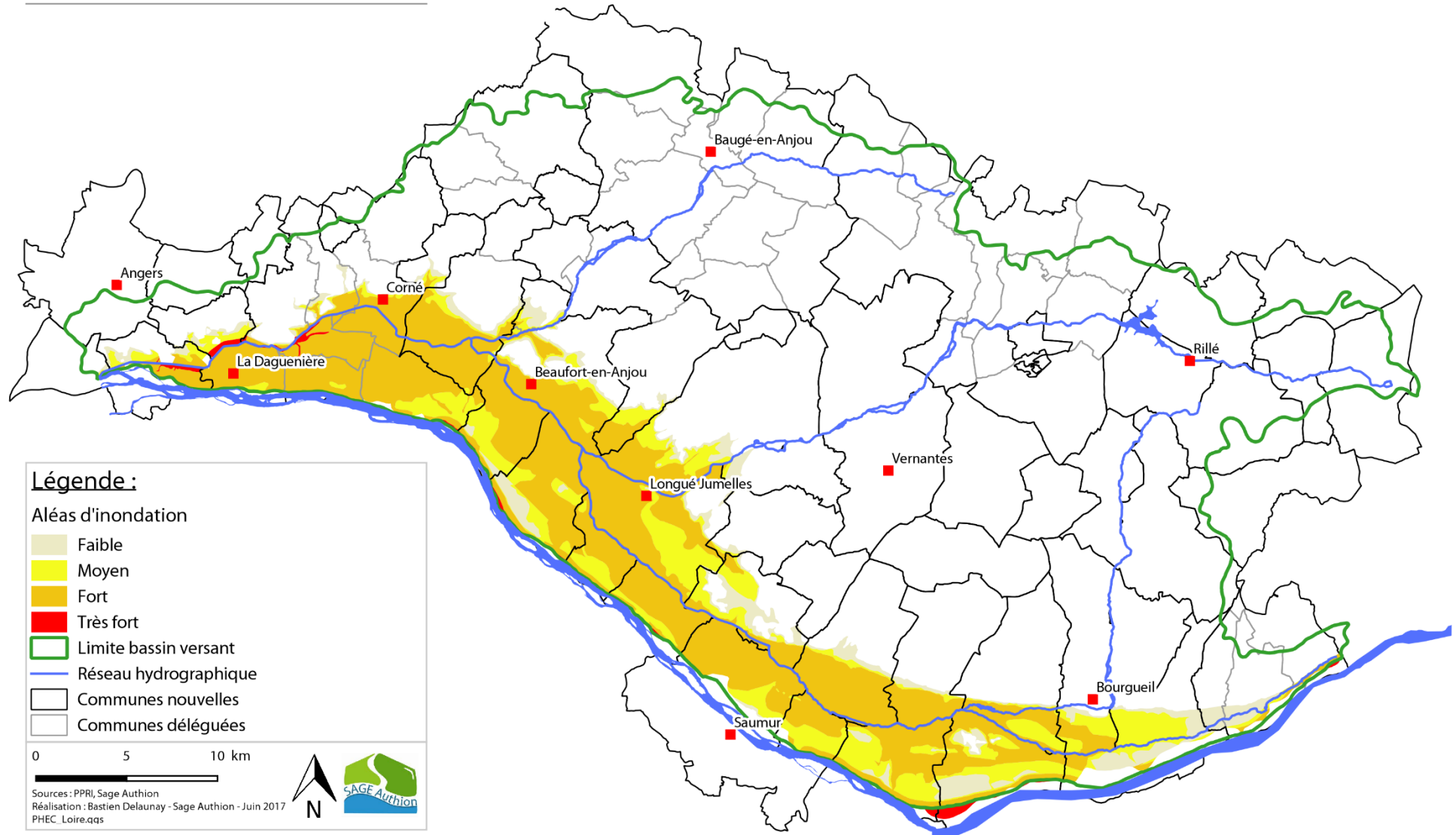

Zones inondables par l'Authion et "contrôlées" depuis 1974

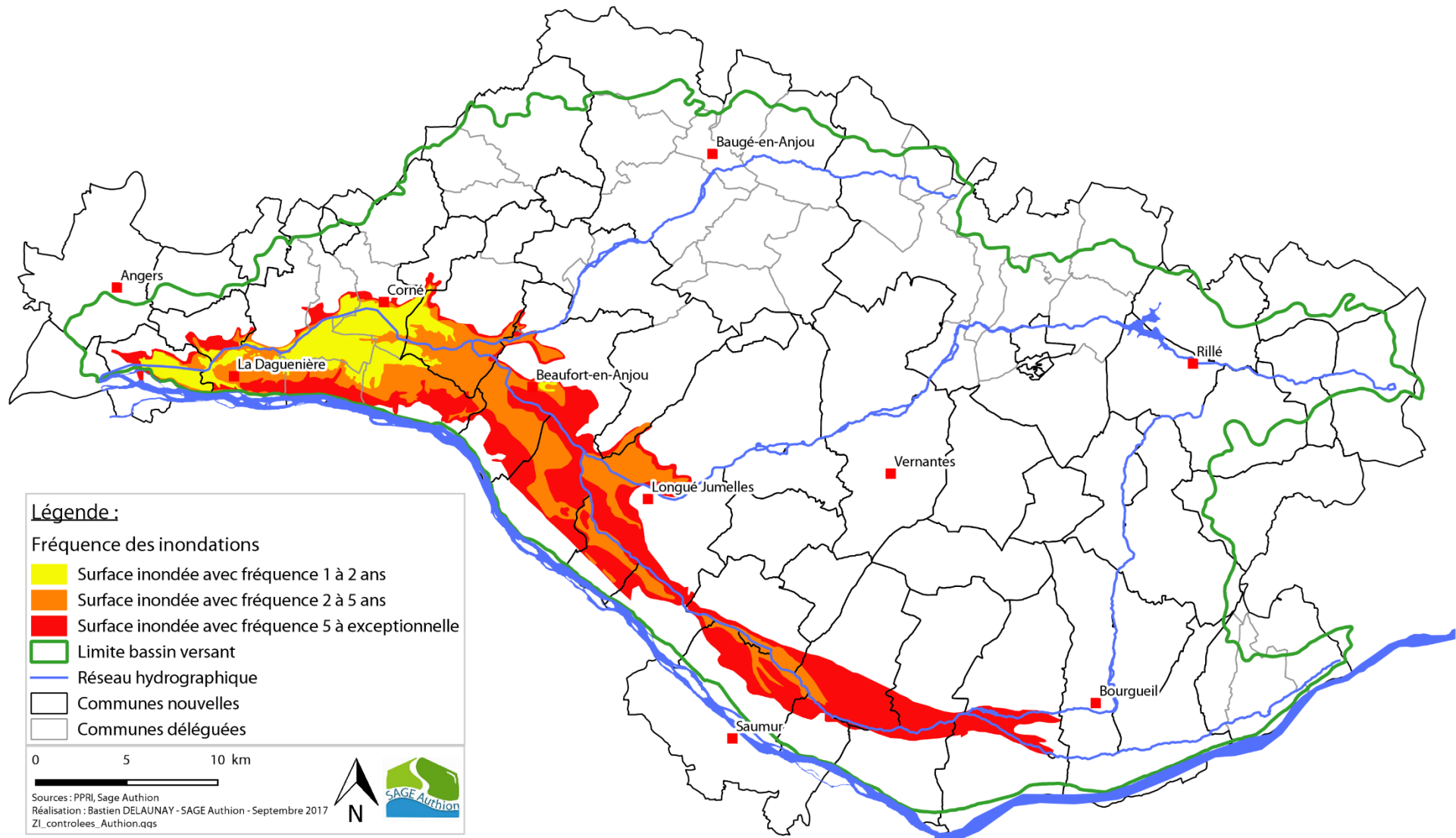

La nappe d'eau dans le Val d'Authion derrière la levée pour la crue extrême

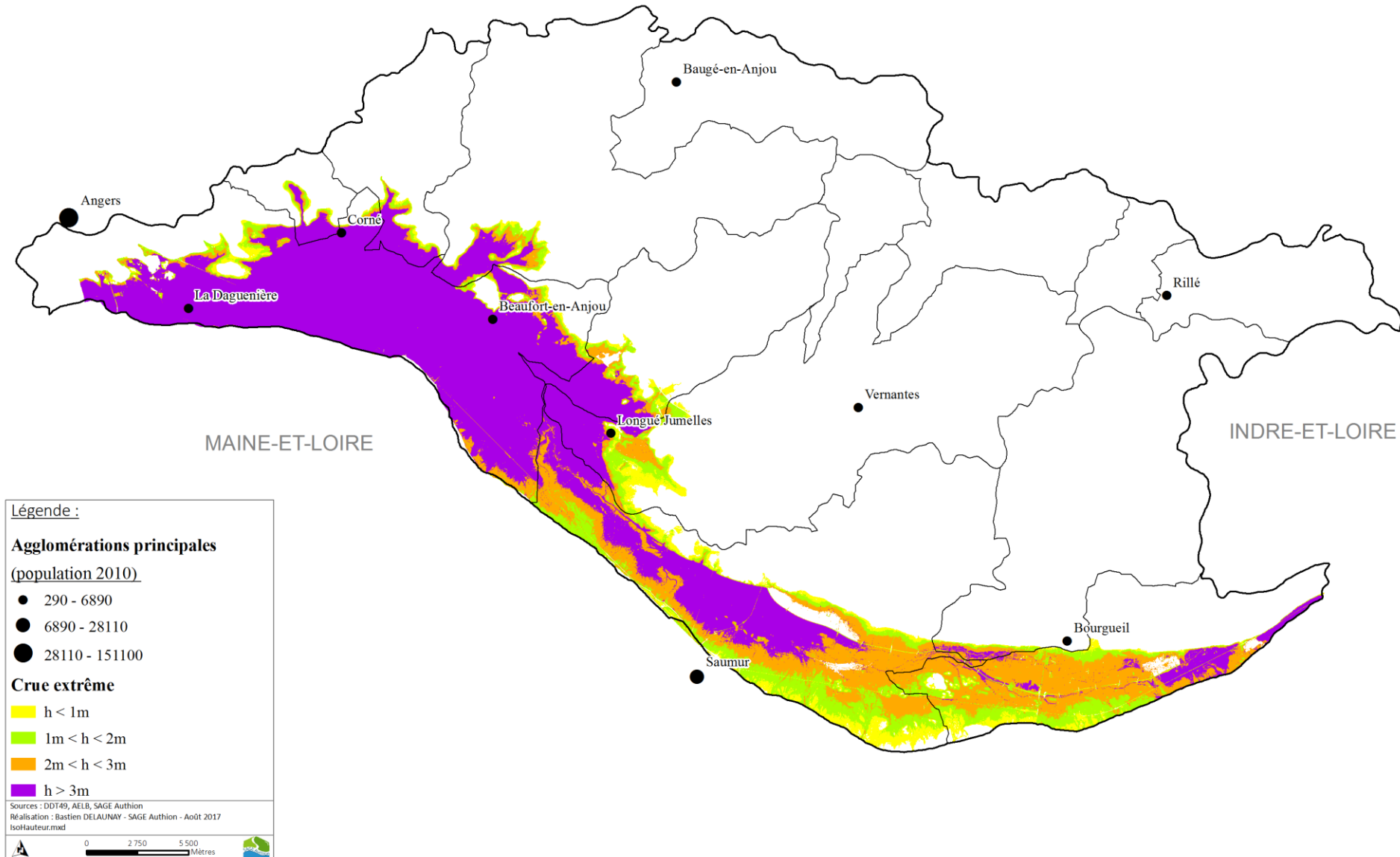

Les repères de crue

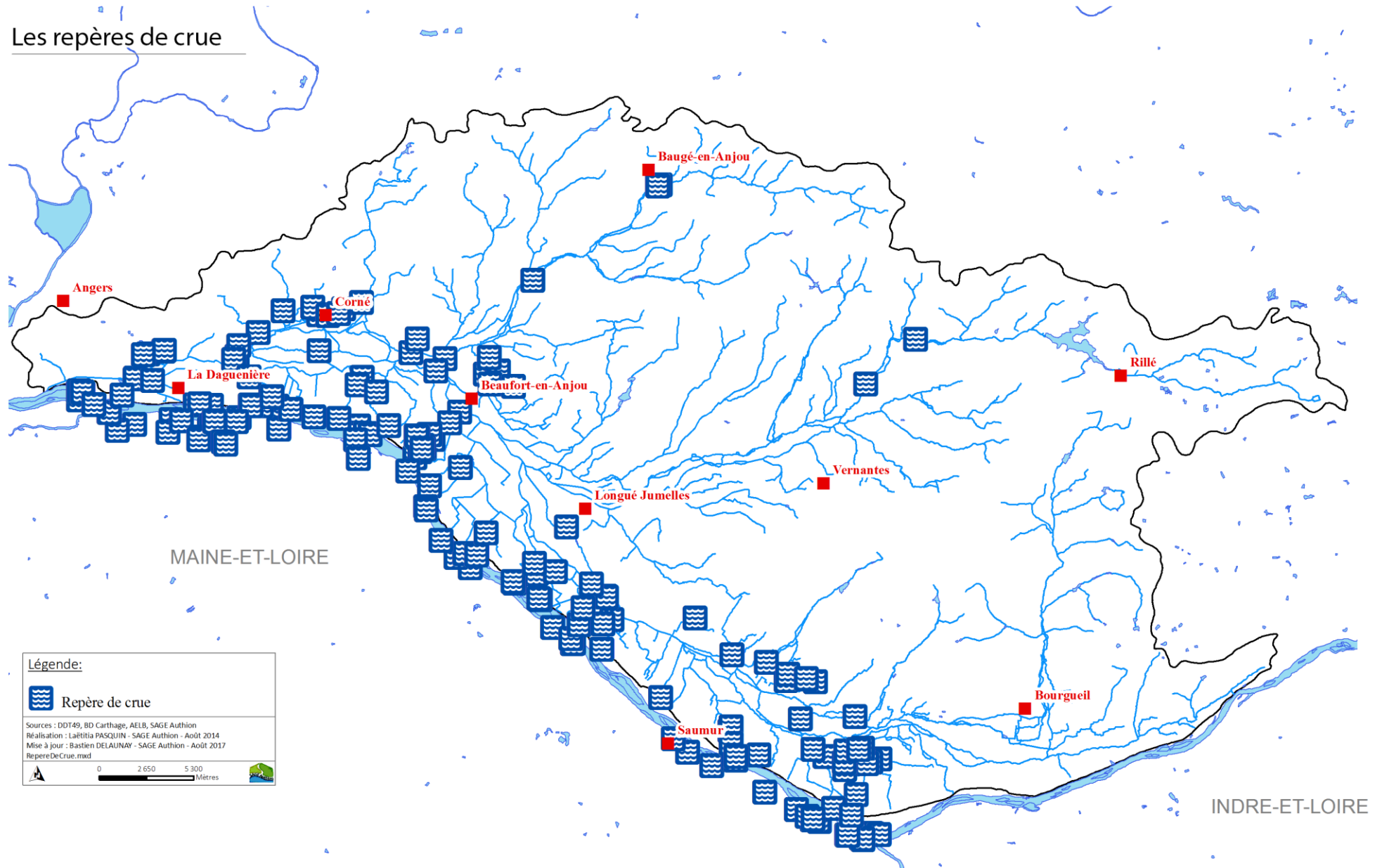



Cartographie générale sur le bassin versant de l'Authion

Thématiques transversales

PORTER, FAIRE CONNAITRE
ET APPLIQUER LE SAGE

Situation du bassin versant de l'Authion à l'échelle Loire-Bretagne

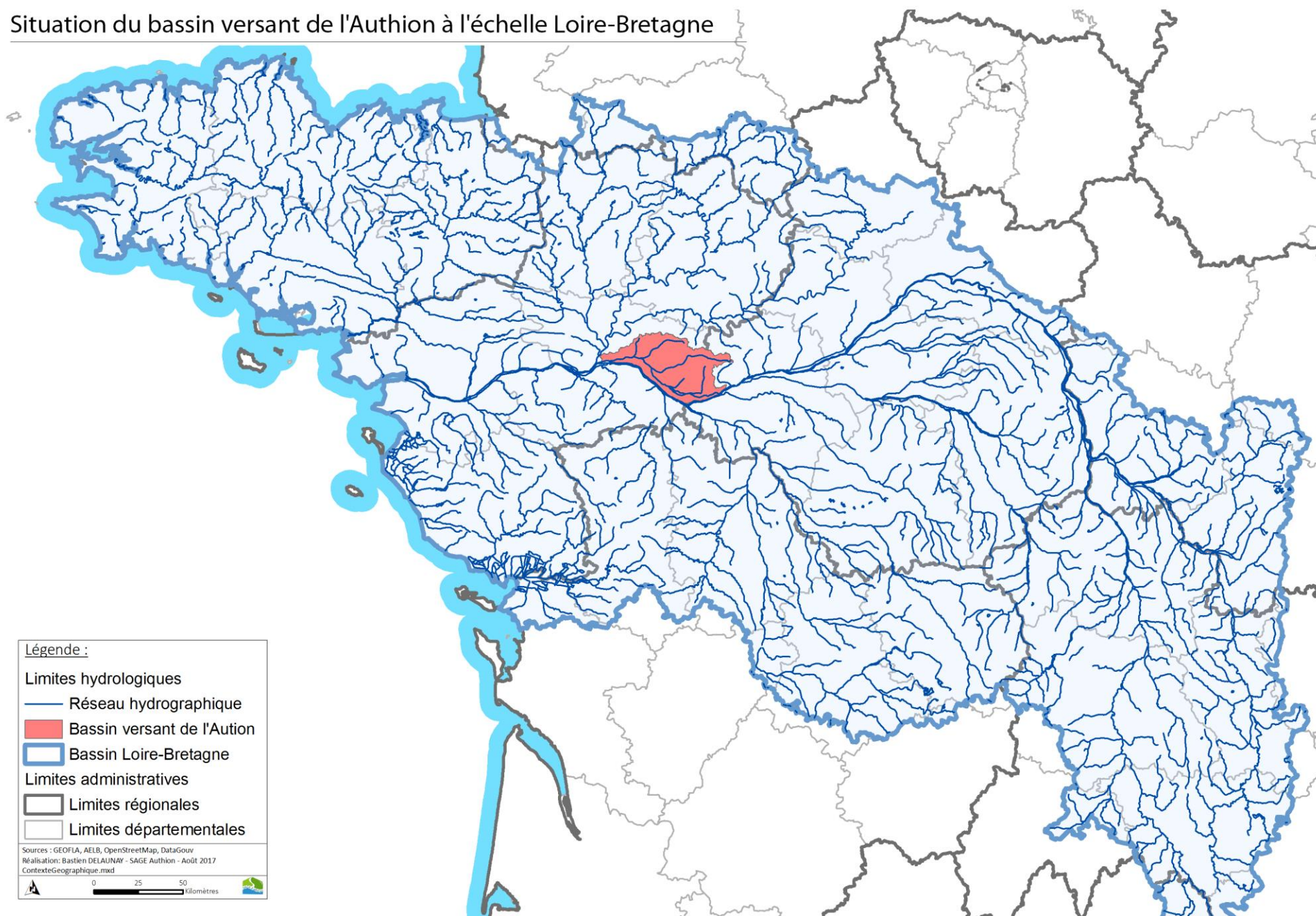

Contexte géographique du bassin versant de l'Authion



Légende:

- Principaux cours d'eau
- Cours d'eau secondaire
- Forêts
- La Loire
- Limite des SAGE
- Limite du bassin versant Authion
- Limite commune déléguée

Sources : Corine Land Cover, AELB, SAGE Authion
 Réalisation : Bastien Delaunay - SAGE Authion - Juin 2017
 ContexteGeo.mxd

0 3 350 6 700 Mètres

Réseau hydrographique et masses d'eau superficielles

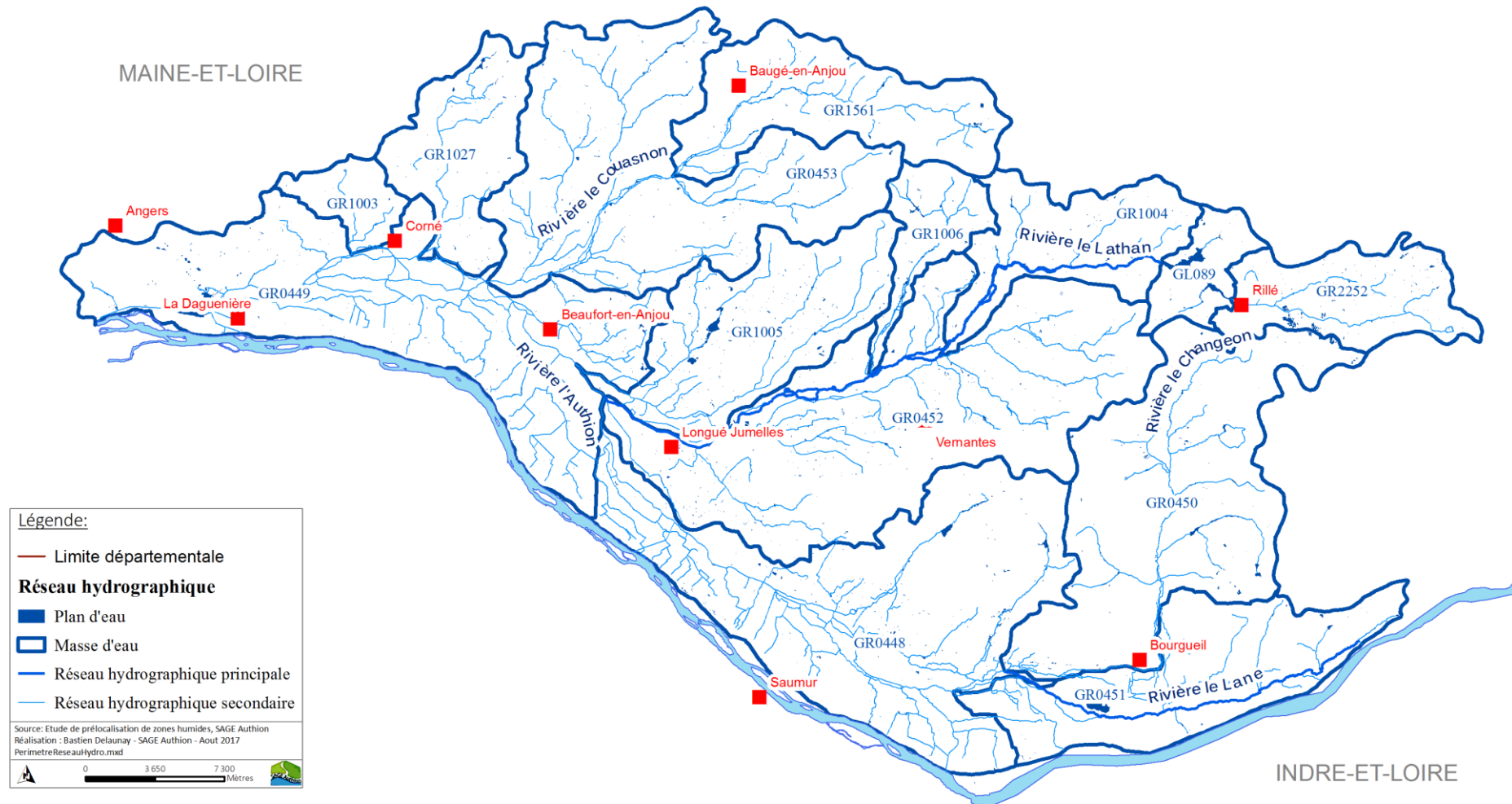

L'occupation du sol en 2012

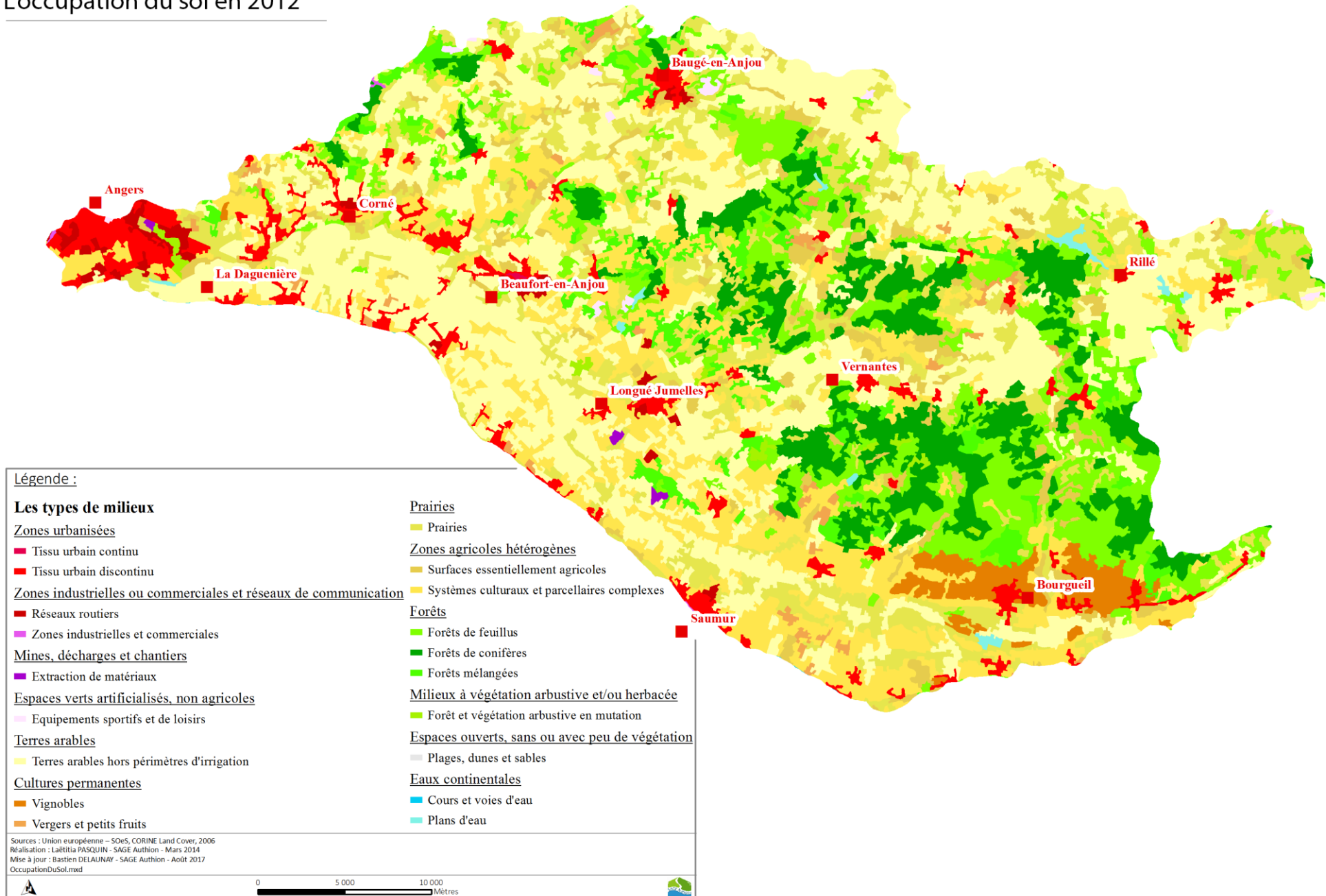

Population et densité de population en 2013

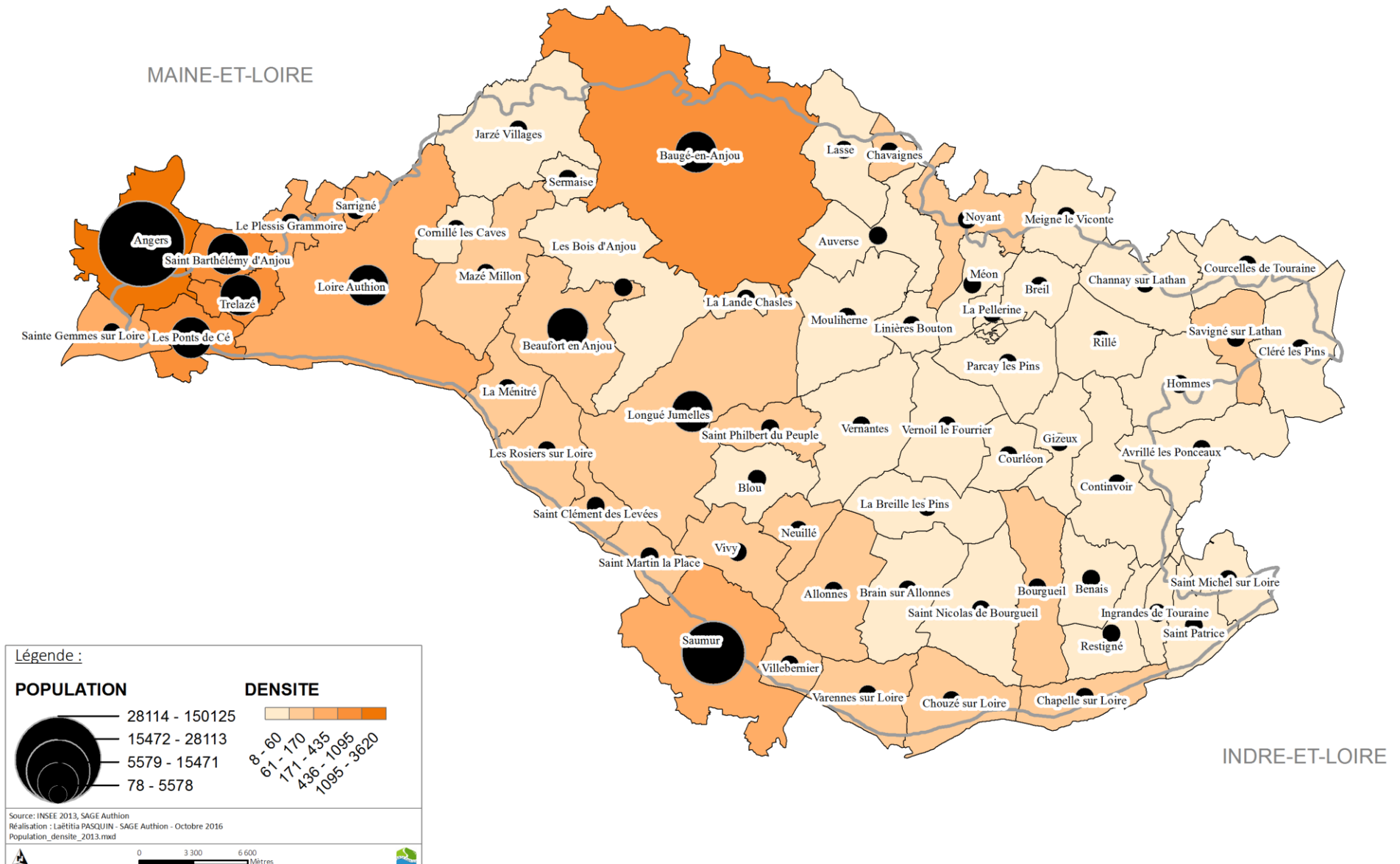

Les commissions géographiques et leurs unités de gestion



Communes, groupements et collectivités du bassin versant de l'Authion en 2017

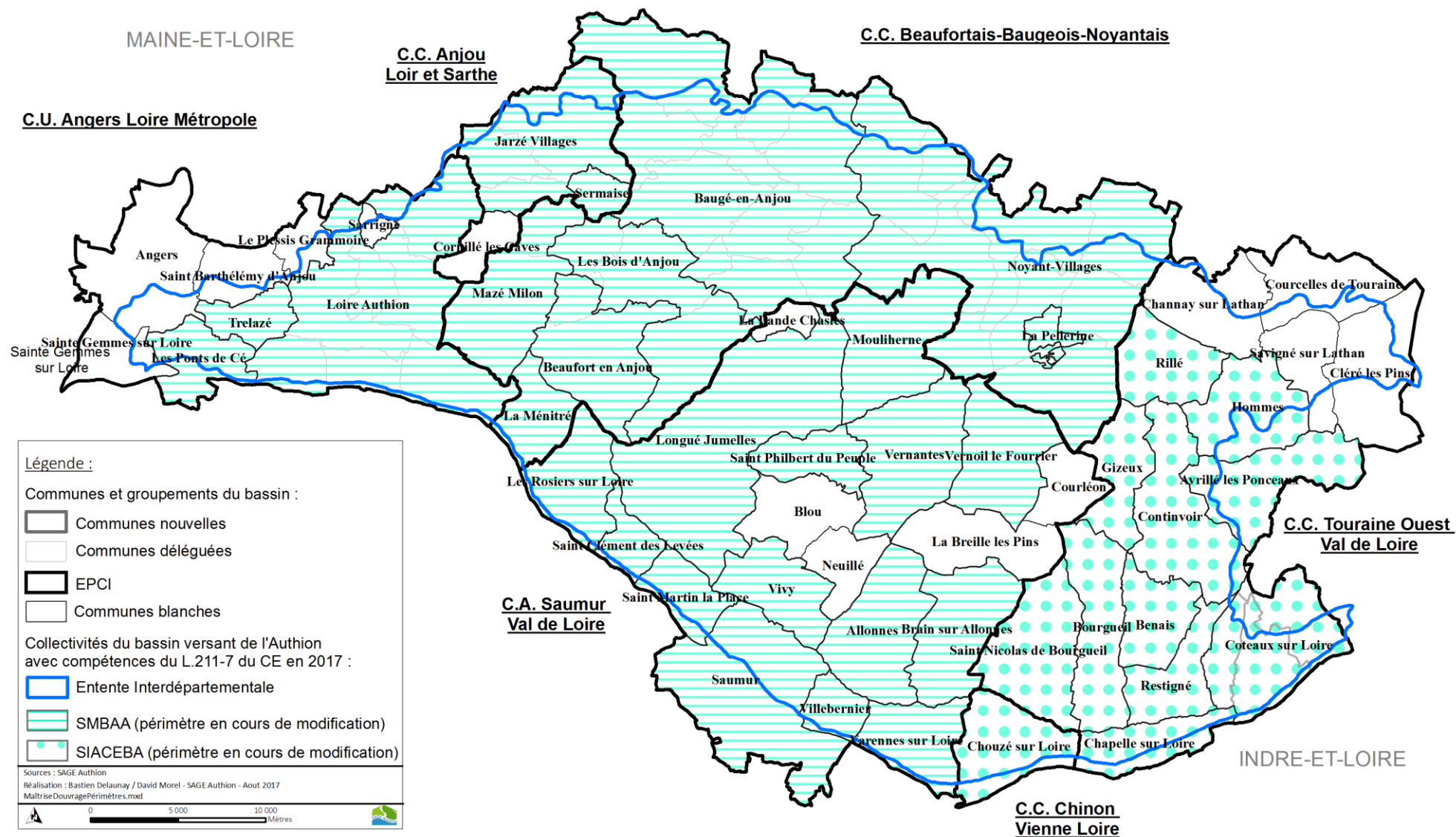

Etat d'avancement des documents d'urbanisme

CC : Carte Communale; PLU : Plan Local d'Urbanisme; POS : Plan d'Occupation du Sol



Légende :

Document d'urbanisme

- Commune sans document d'urbanisme
- CC approuvé
- CC en cours d'étude
- PLU approuvé
- PLU communes nouvelles en élaboration
- POS approuvé
- POS communes nouvelles en élaboration

PLUi

- oui

Document en cours de révision

- oui

Schéma de COhérence Territoriale

- SCoT du Nord-Ouest de la Touraine
- SCoT du pays du Chinonais
- SCoT du Grand Saumurois
- SCoT du Pays des Vallées d'Anjou
- SCoT du Pôle Métropolitain Loire Angers

Sources : DDT49, DDT37, BD Topo
 Réalisation : Laëtitia PASQUIN - SAGE Authion - Novembre 2016
 Document_urbanisme2016.mxd



PLANIFICATION TERRITORIALE

Situation en septembre 2016 pour le Maine-et-Loire
 et en juillet 2016 pour l'Indre-et-Loire

Etat d'avancement des SCoT

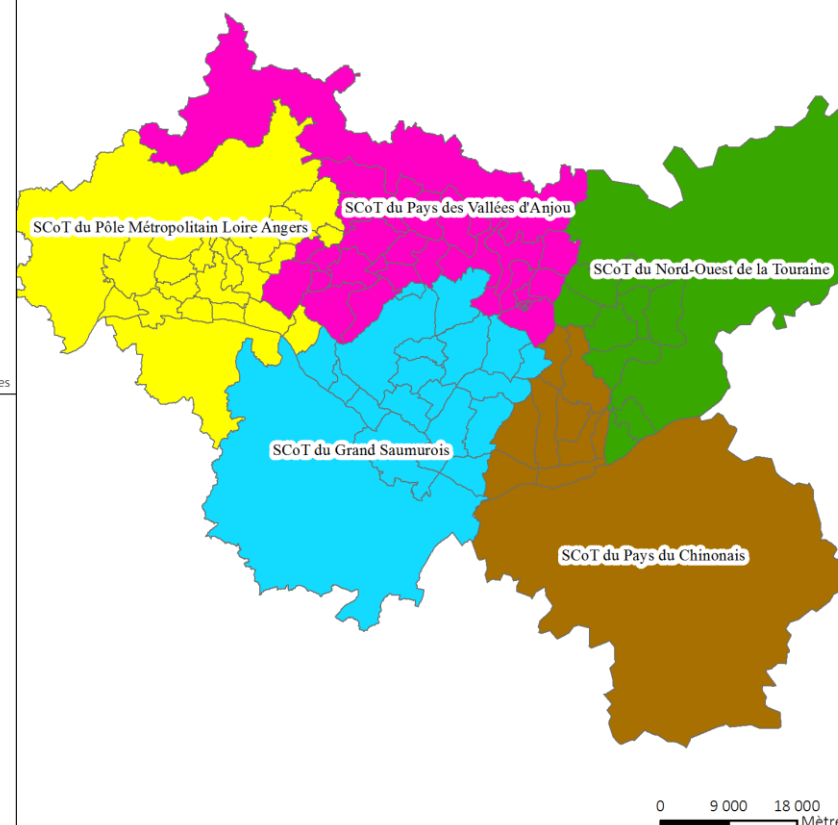

0 9 000 18 000 Mètres

Registre Parcellaire Graphique (RPG) pour 2000-2010 sur le périmètre du SAGE Authion

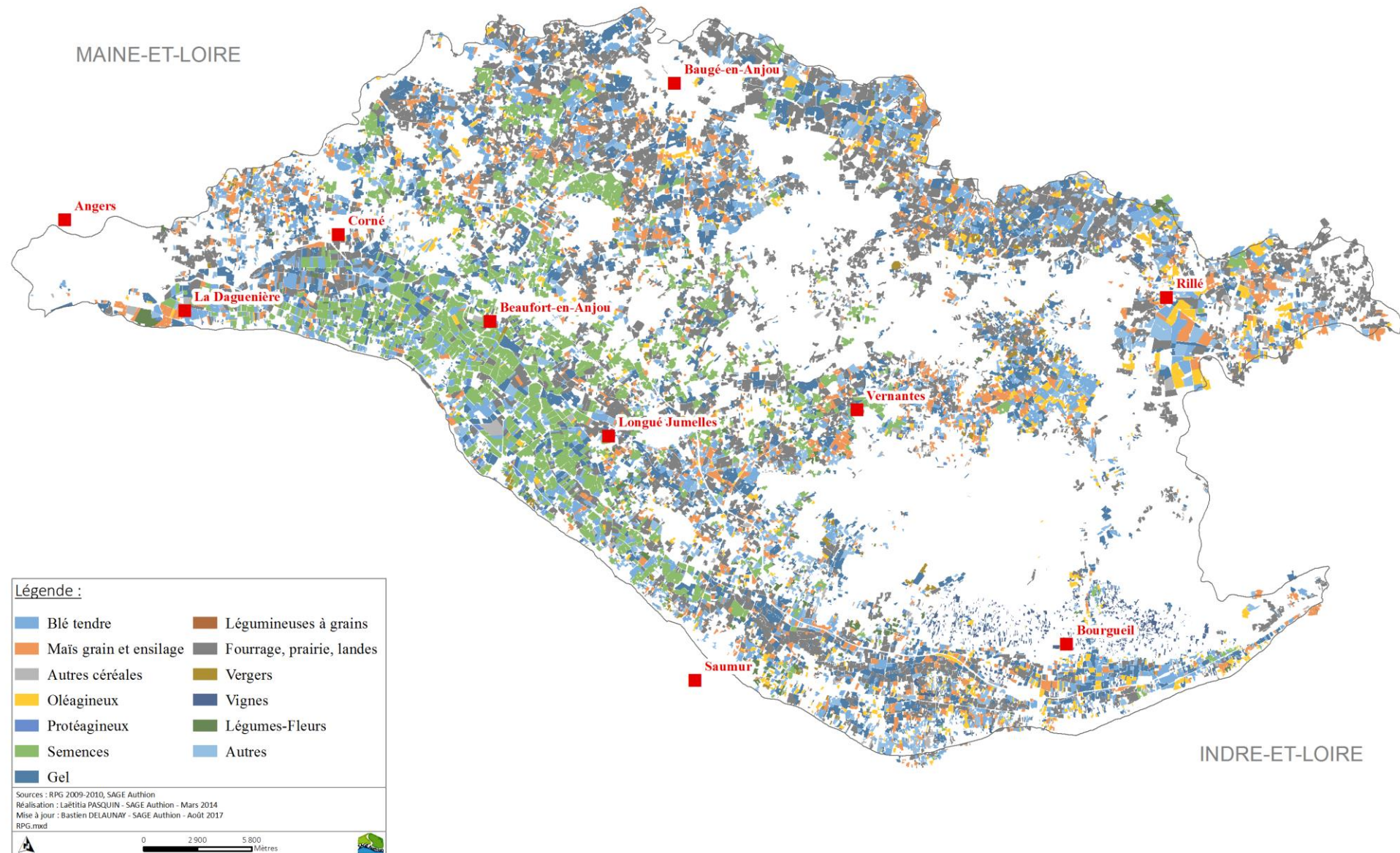

Superficie drainée par commune en 2010

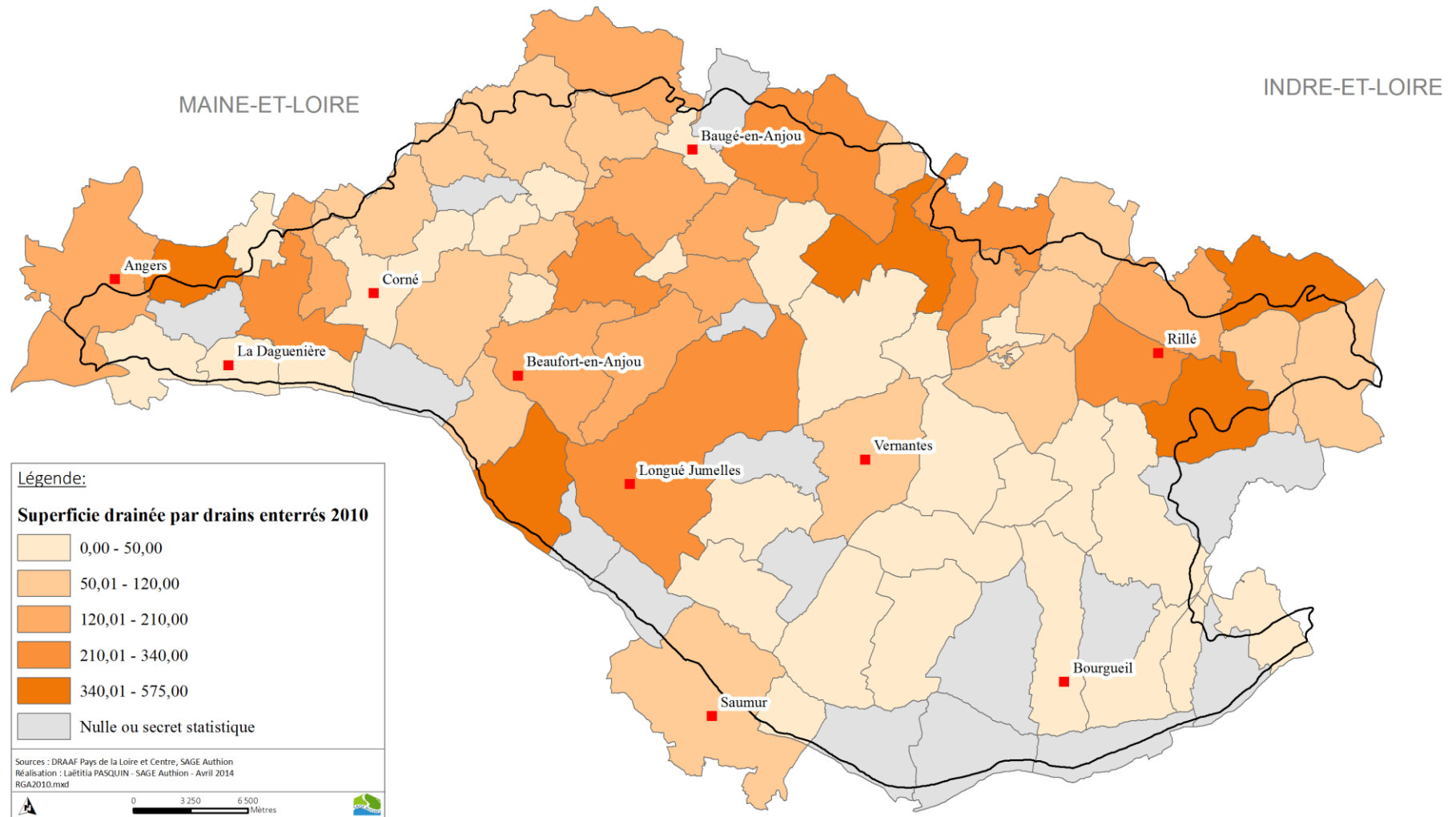

Zonage de production végétale spécialisée de la vallée de l'Authion

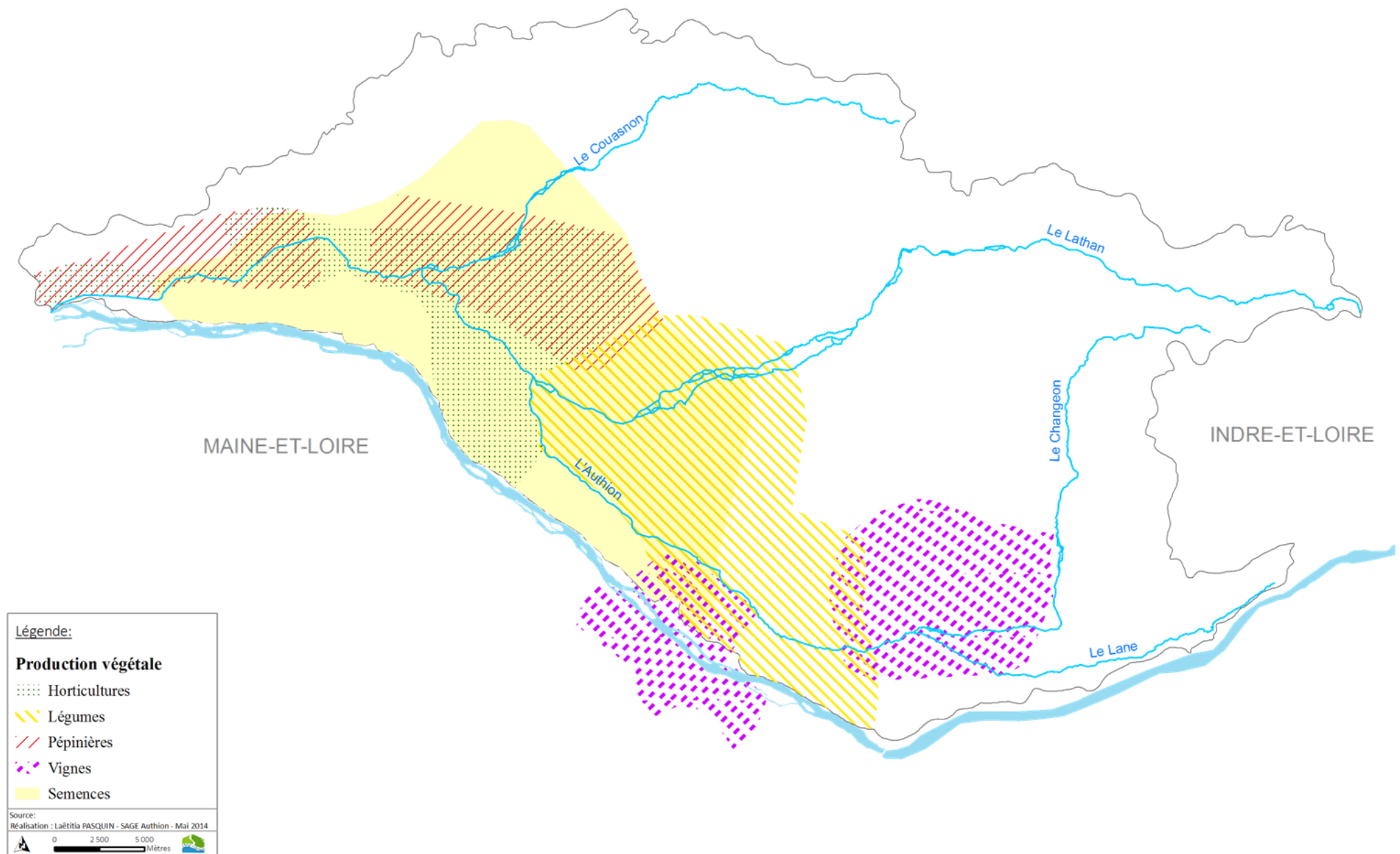

Points de rejets des stations d'épuration du bassin versant

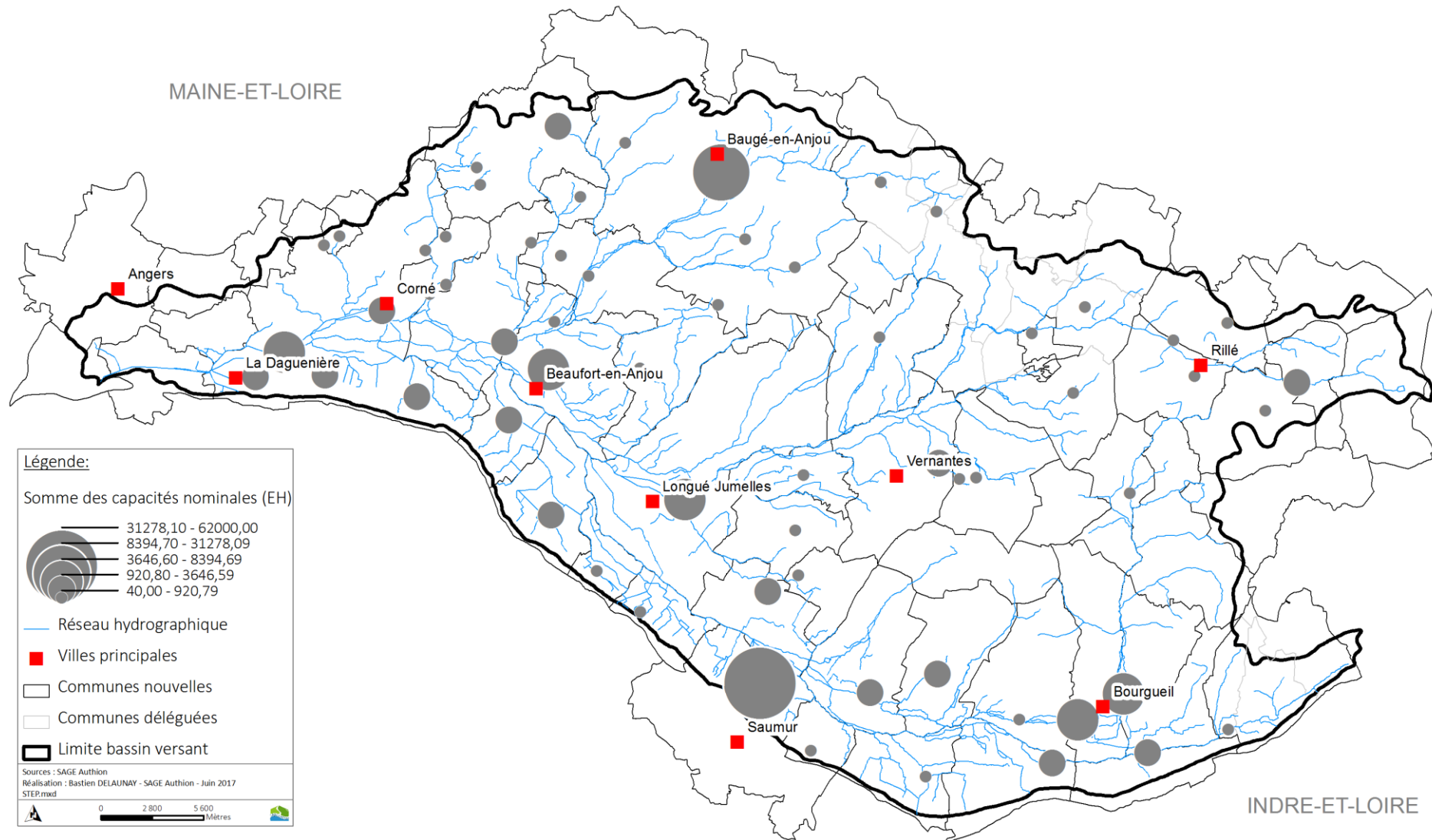

Répartition des entreprises par commune sur le bassin versant de l'Authion en 2015

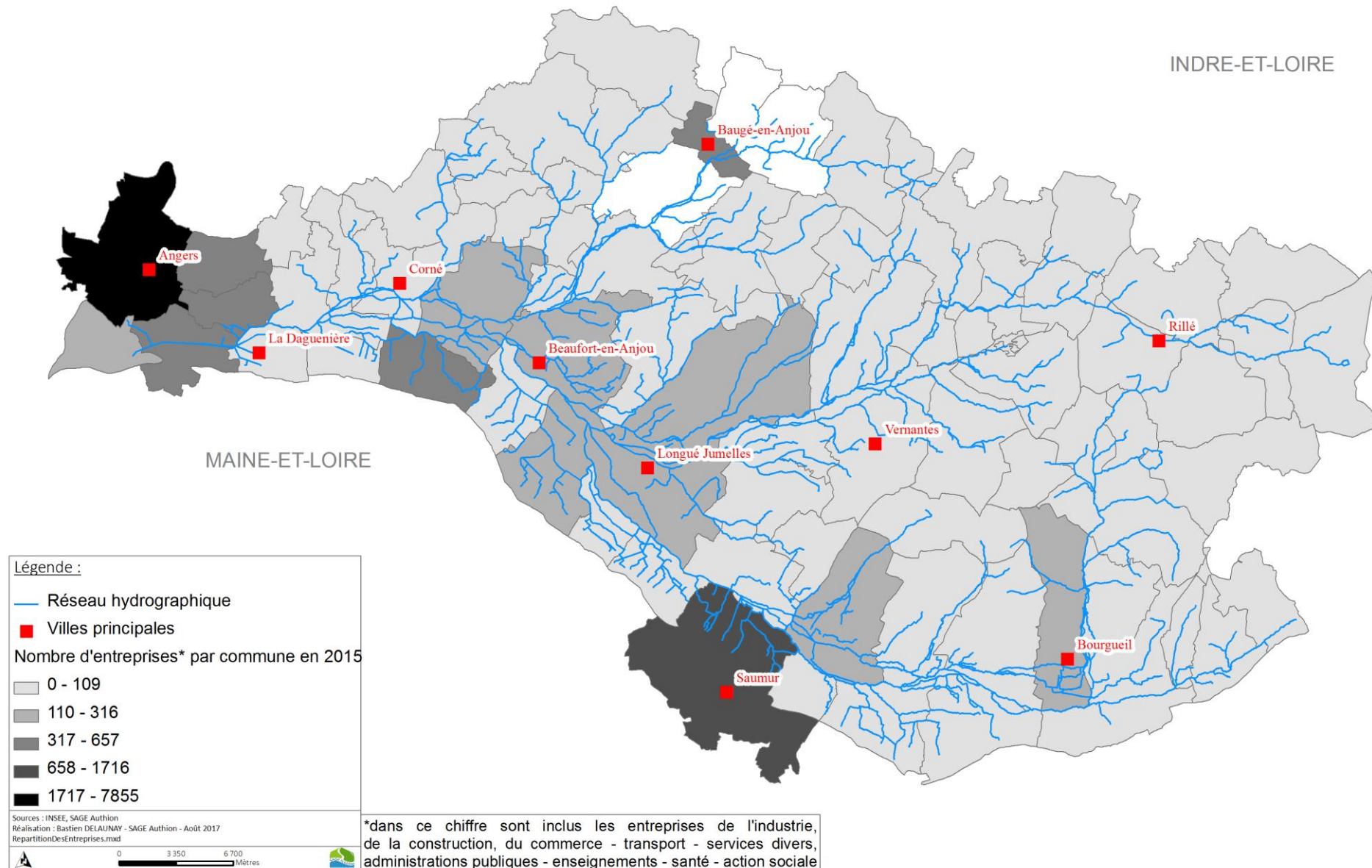



SAGE du bassin versant de l'Authion – Année 2017



Président de la CLE :
Jeannick CANTIN

Animateur Coordinateur de la CLE du bassin de l'Authion :
David MOREL

Chargé de Communication/SIG du SAGE Authion :
Bastien DELAUNAY

Entente Interdépartementale pour l'Aménagement du bassin de l'Authion

2 place de la République - BP 44 - 49 250 Beaufort en Vallée

T : 02.41.79.77.01

F : 02.41.79.77.04

www.sage-authion.fr

contact@sage-authion.fr



ENTENTE INTERDEPARTEMENTALE MAINE ET LOIRE – INDRE ET LOIRE

pour l'aménagement du bassin de l'Authion et la mise en valeur de la Vallée de l'Authion